



THE  
COSMONAUT

우주+人, 과학으로 풀고 예술로 빛다

THE COSMONAUT- a contemporary SciArt exhibition

2021.05.20. THUR – 2021.10.30. SAT

The **Hanyang University Museum** is proud to present a special **international exhibition, ‘The Cosmonaut’**, which explores the relationship between the cosmos and humans through science and art. It introduces and brings together **scientists and artists** who have wondered about the **origin of the universe**.

The international curator of the exhibition, Dr. Michael Hoch, a CMS scientist and artist based at **CERN**, introduces **through art the beauty of the CMS detector**, one of the experiments which discovered the Higgs particle in 2012. Another **CERN experiment, ALICE**, is also featured, along with exhibits from the Nobel Prize winning gravitational wave research team **LIGO**, and the Antarctic neutrino detection team **IceCube**. The Korean teams of **CMS, ALICE, LIGO and ICEcube are partners in the ORIGIN network** supporting **cross-disciplinary science engagement, global networking and education**.

**Korean scientists** participate in all of these experiments and their work is featured in the exhibition alongside artworks of Korean artists who create their own universe in original ways.

The actual **exhibition is supported by an online exhibition** that opens the possibility to view it from anywhere via the internet. In addition, there is a **program of educational activities** such as science and art workshops, presentations, round table discussions etc.

In the time of Pandemic, please join us on this special SciArt journey to space beyond Earth. Director,

Hanyang University Museum, Ahn, Shinwon

한양대학교박물관

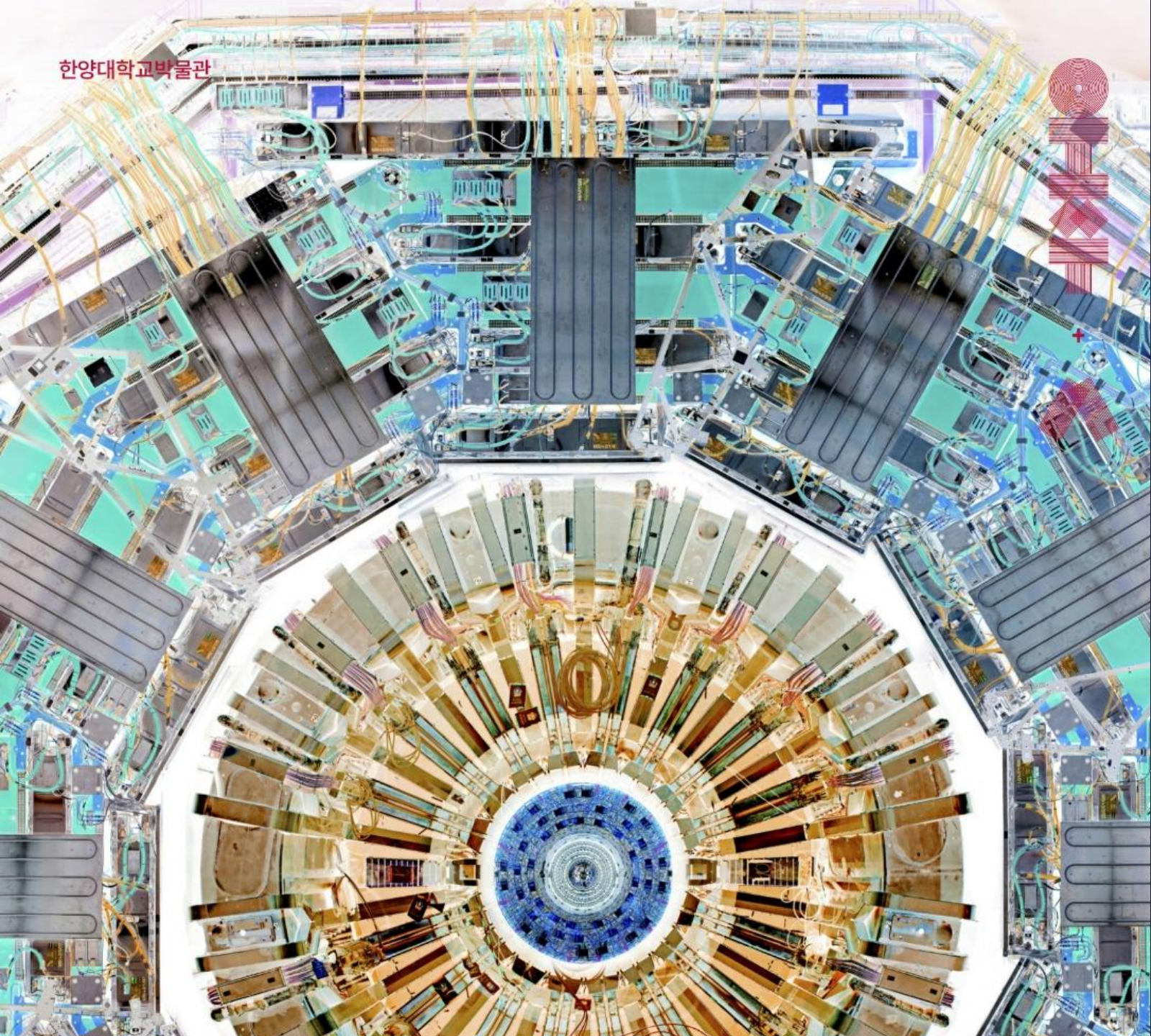

2021  
05.20  
THUR  
-  
2021  
10.30  
SAT

과학으로 빛다  
Science Path

3월 2021.5.20~10.30  
우주에서 온이라는 것, Cosmic Rays  
간헐성 속 빛의 찾기  
나와 고향 속 무한정신을 찾아, IceCube  
지구로 온다는 것, LIGO  
우주라는 세계, CERN  
신호를 듣는 기계, LHC  
빅데이터를 위한, CMS  
우주라는 세계 속 빛, ALICE

예술로 빛다  
Art Path

Michael Hoch 3월 2021.5.20~10.30  
김성희 2월 2021.7.22~10.30  
박찬우 2월 2021.5.20~215  
이태희 2월 2021.5.20~10.30

한양대학교박물관 2021년 기획특별전



THUR  
COSMONA'JT

우주+人,

과학으로  
펼치고  
예술로  
빛다

[아이디어프로젝트]

이태희, CMS 7월 2021.5.10~6.30.V

[온라인전시]

온라인으로 빛나는 우주+人, 과학으로 빛다 예술로 빛다

2021.5.20

10.30

SAT

[메스터빌]

2021 스페이스 오디세이 나이트

2021.5.20 17:30

한양대학교박물관 전시관(메/전시실)/북프탈

공익 부스장과 박찬우, Michael Hoch와의 마이스토크, 전영희와의 함께 바라보는 밤하늘

[토크쇼서트]

우주, 과학과 예술의 만남

2021.5.28 17:30, 한양대학교박물관 강성희세미나실

오디세이: 탐험(한양대학교 물리학과)

계절: 봄(한양대학교 물리학과), 안광희(한양대학교)

미래: 봄(한양대학교 물리학과), 최지민(한양대학교), 박찬우,

김성희(한양대학교 고생물학),

Michael Hoch(유럽입자물리연구소)

[특별워크숍]

과학

S-1. 연계 속 빛사를 찾아

김태희 교수 연구실/2021.5.28, 6.4

S-2. 아이(아이)의 미시적 생활, 송태희

김성희, 박찬우/2021.6.8

S-3. ALICE in the Shop

윤진희 교수 연구실/2021.6월 중

예술

A-1. 우주+人, 우주 속

Michael Hoch/2021.6월 중

A-2. 빛과 과학으로 표현하는 우주의 우주

박찬우/2021.6월 중

A-3. 미술 속 우주, 우주 속 미술-우주를 상상하다

김성희/2021.7.8

[온라인 교육프로그램]

2021.5~10

R-1. 1차원 보편 우주기 보편사

김성희

R-2. 블랙홀을 바라보는 입자물리학

김태희

R-3. ALICE CMS

Michael Hoch

R-4. 나만의 우주 만들기

유민, 서민재, 정은우

R-5. 물리학으로 우주를 기록하다

조성훈

2021 대학박물관 진흥지원 사업

R-2021 박물관 설립기 연구비

R-2021 박물관-미술관 주간 주제별 프로그램

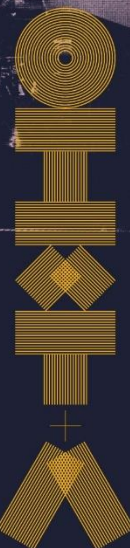

# The Cosmonaut

by ORIGIN-CMS

- Where: Seoul /South Korea
- Venue: Hanyang Museum, ~ 800m<sup>2</sup> exhibition
- When: opening 20<sup>th</sup> May– 30<sup>th</sup> October 2021
- Topics: from particle physics to astrophysics
- Who: CMS, ALICE, CERN, LIGO, ICEcube = reginal ORIGIN network
- Artists: 4 Local artist and M. Hoch
- Local responsible: Tae Jeong Kim
- Concept: Michael Hoch

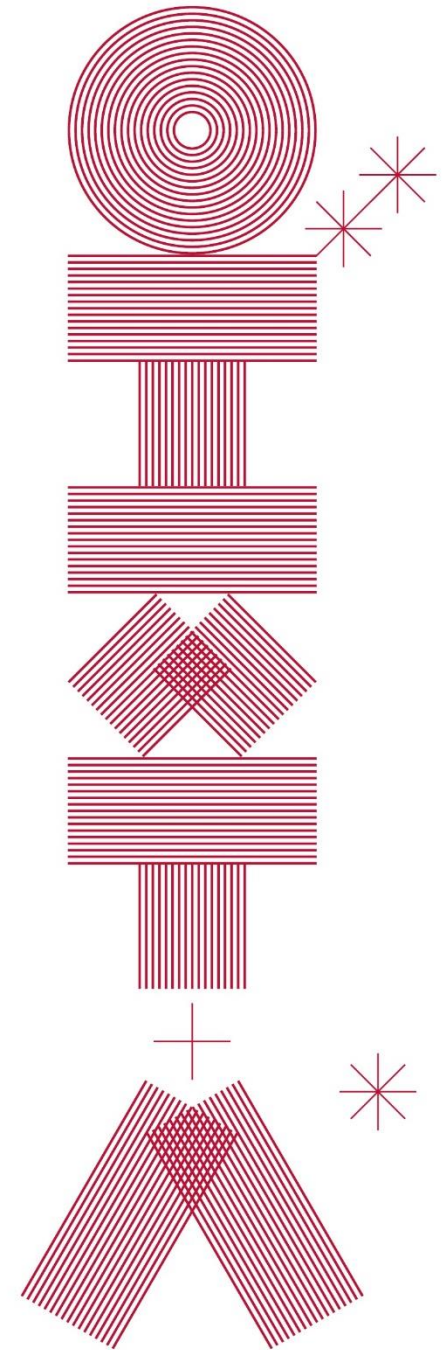

2021  
05.20  
THUR -  
2021  
10.30  
SAT

관람료  
Sci  
Art F

Micha  
김성희  
박진영  
이재현

[아외]  
박정민

[온라인]  
hy2021  
전시

[메스]  
2021  
2021  
관람료  
전시

[토크]  
우주, 고  
2021.10  
도너터  
전시  
Micha

[특별]  
과학  
S-1, S-2  
S-3, A-1  
전시

예술  
A-1, S-1  
Micha  
A-2, S-2  
박진영  
A-3, M-1  
김성희

[온라인]  
2021.10  
R-1, S-1  
김성희  
R-2, S-2  
김성희  
R-3, S-3  
Micha  
R-4, S-4  
두민, S-4  
R-5, S-5  
조일영

우주 + 人,  
과학으로  
풀고  
예술로  
빛다

© 2021  
HANYANG  
UNIVERSITY  
MUSEUM

# Museum becomes CMS

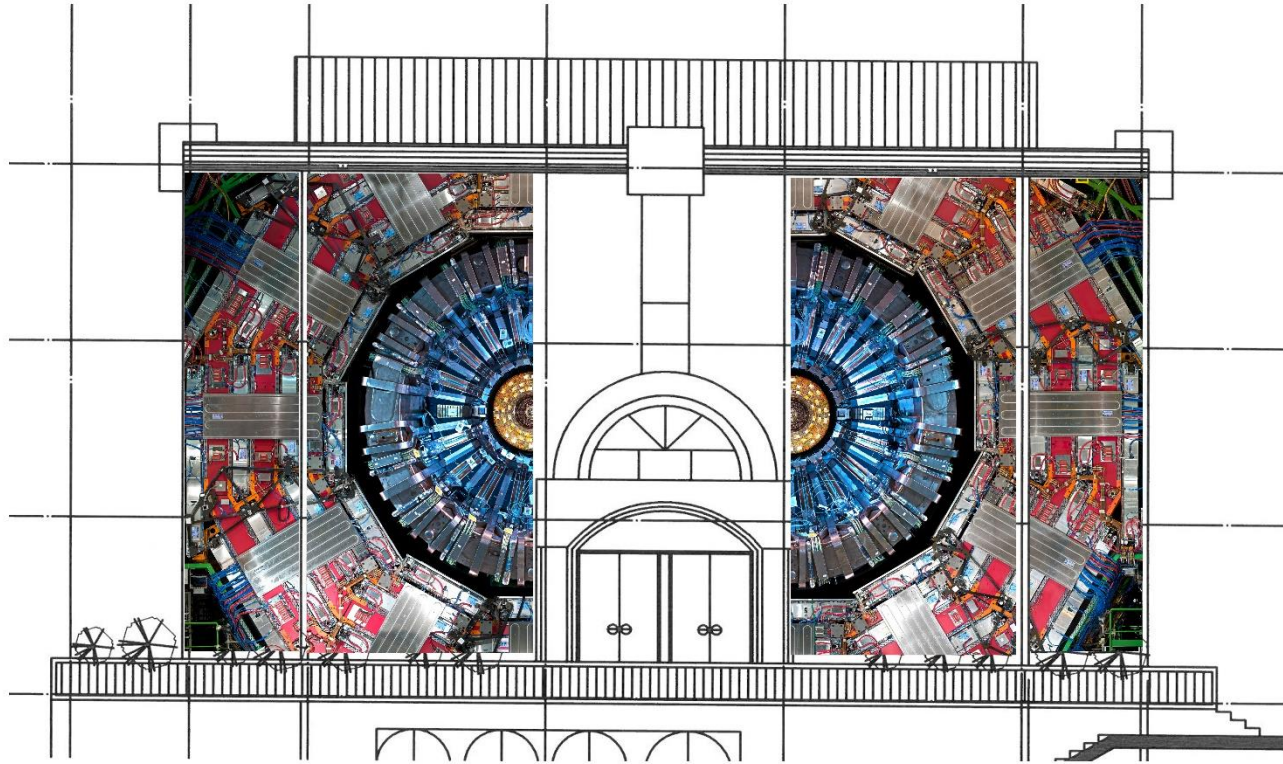

**Video: "MUSEUM becomes CMS":**

<https://youtu.be/91rQ2irmsjo>

Art Teaser Video

[\(274\) 메인서브 합 마이클호치박사님 - YouTube](#)



# Floor plan

## 3<sup>rd</sup> floor : science path

Exhibition space: 508 m<sup>2</sup>

Floor Height: 270cm

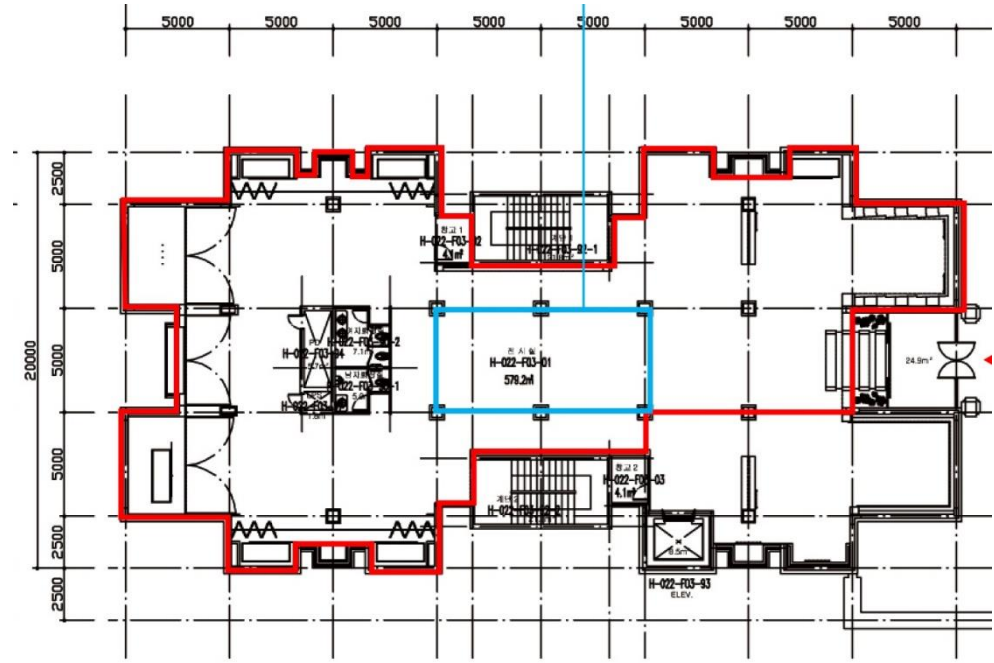

## 2<sup>nd</sup> floor art space

Exhibition space: 207m<sup>2</sup>

Floor Height: 350cm

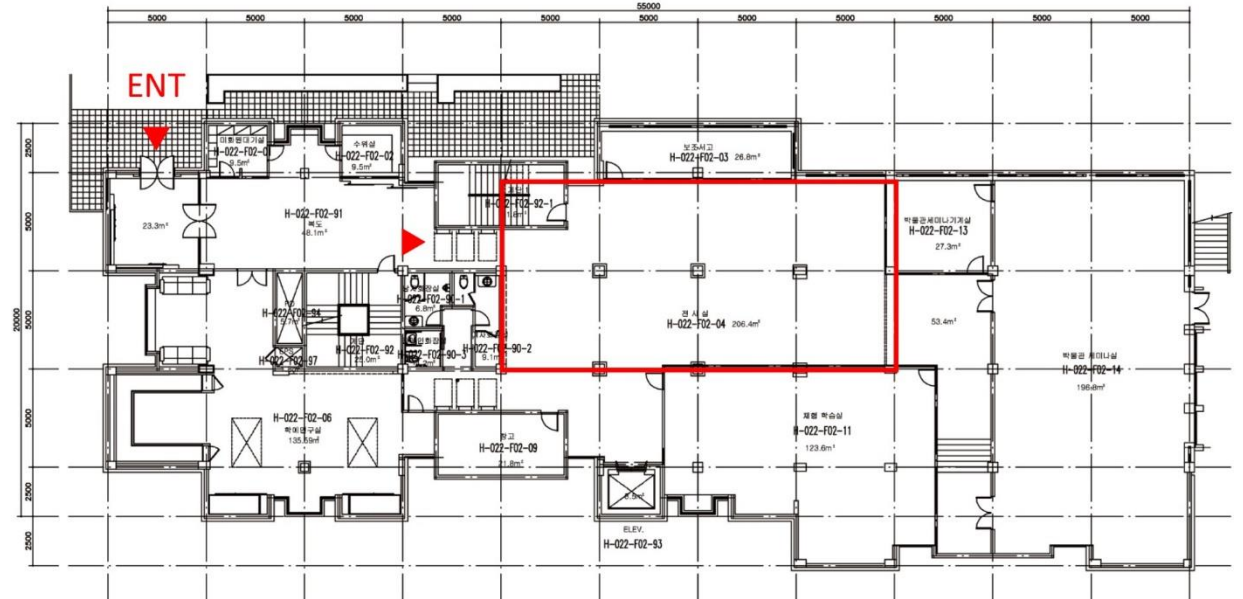

# 3<sup>rd</sup> floor : science path

