

Organisatorisches am

Contact Numbers, Timetable & WiFi

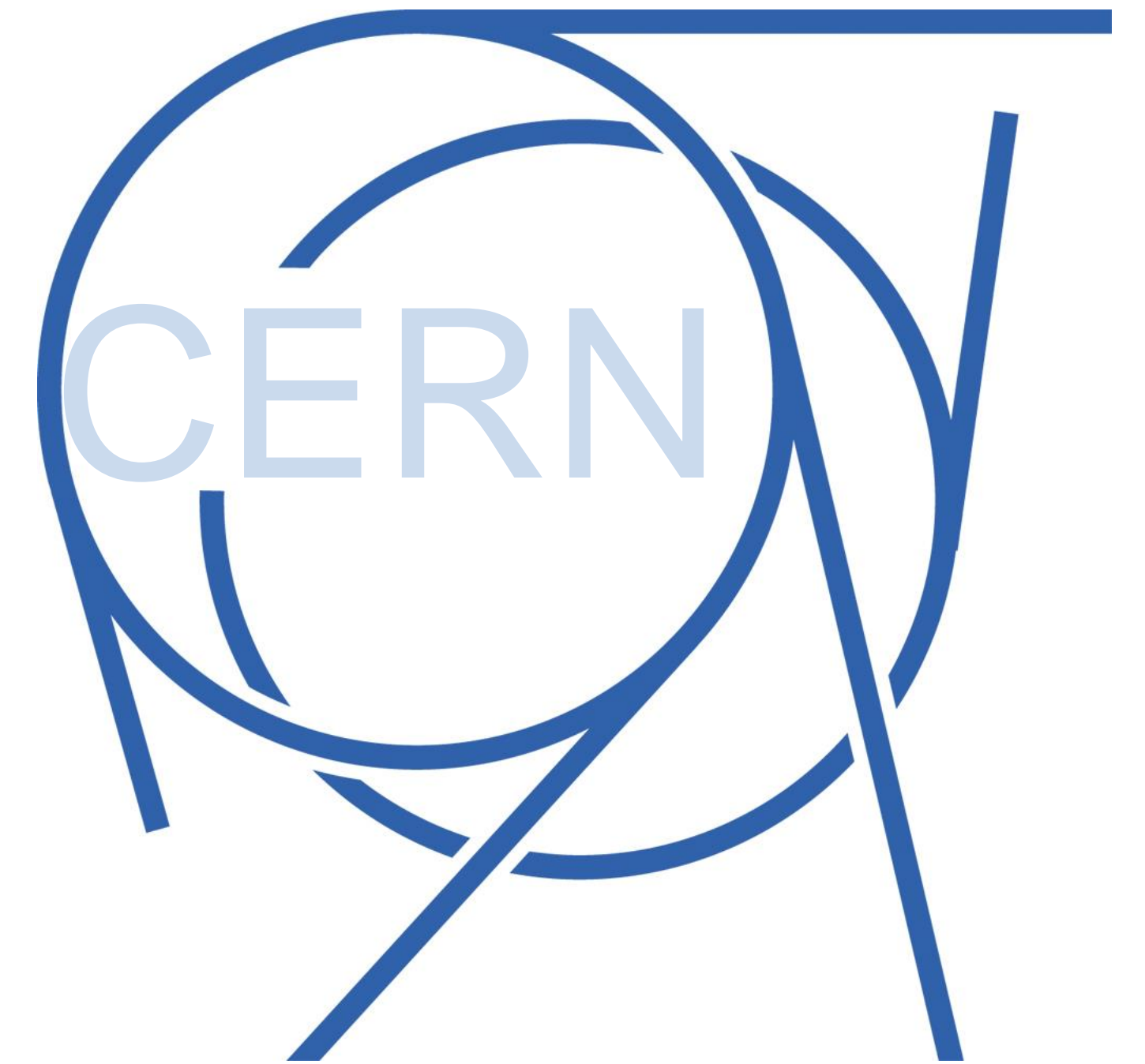

Contact Numbers



EMERGENCY: Firefighters
+41 22 76 74444 (intern: 74444)

NON EMERGENCY: CERN medical service
+41 22 76 73802 (intern: 73802 bzw. 16 3438)

BASICS: CERN team

Susanne Dührkoop: +41 75 411 1446 (intern: 16 1446)
oder +49 175 525 1284

Claudia Behnke: +49 171 385 2865

Money, Money, Money

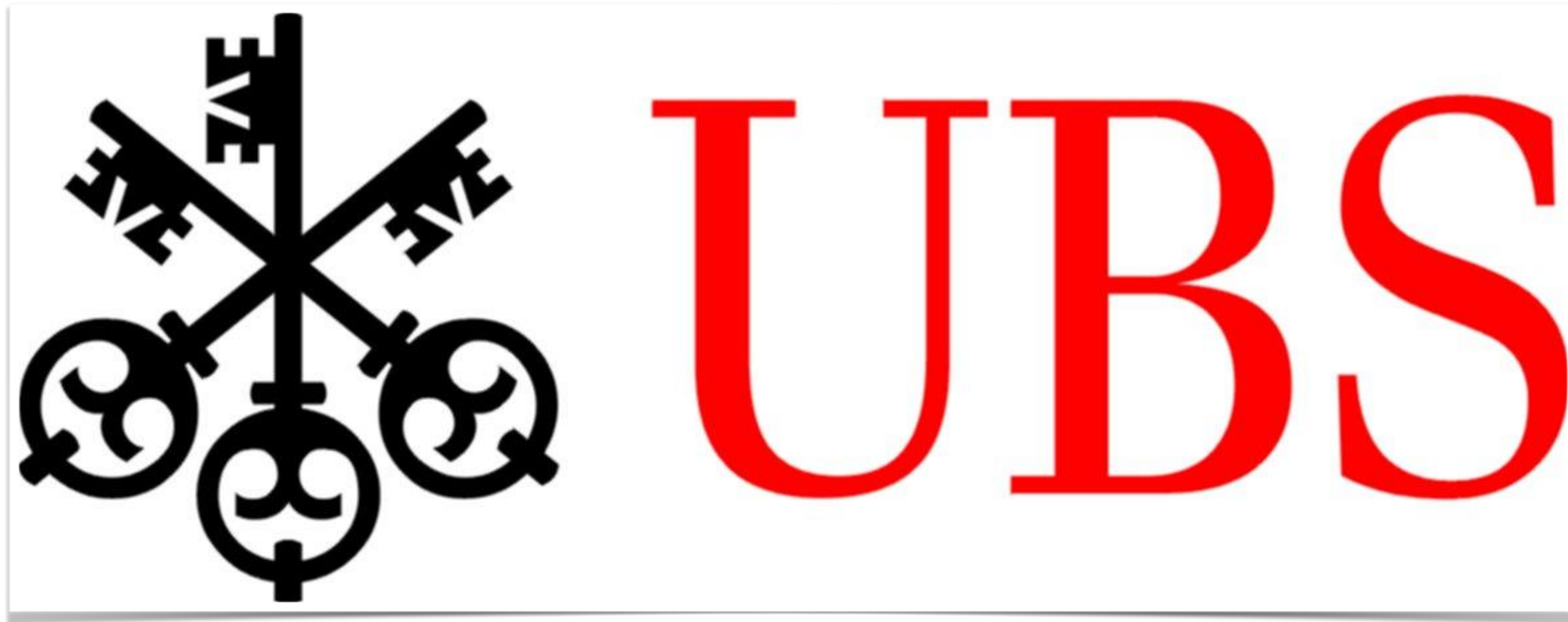

CHF & €
24/7

Restaurant



Restaurant 1

Bat. 501 | 7 - 24 | CHF & €

Lunch	Dinner
1130 - 1415	18 - 2030



Dr. Hans Riegel-Seminar an der Weltmaschine

28 Jan 2018, 16:00 → 1 Feb 2018, 13:50 Europe/Zurich

CERN

Susanne Duhrkoop (Technische Universitaet Dresden (DE))

Description Bei Notfällen bitte die CERN-Feuerwehr: **74 444** von internen Telefonen; **+41 22 76 74444** vom deutschen Mobiltelefon aus (auf dem CERN Gelände) oder den internationalen Notruf **112** außerhalb des CERN an.

Die Standorte der Gebäude lassen sich online unter <https://maps.cern.ch/> finden.

Dr. Hans Riegel-Seminar an der Weltmaschine Januar 2018:
<https://indico.cern.ch/e/Dr-Ha-Ri-18>

Kontaktpersonen während des Programms:
Susanne Dührkoop: 0041 75 411 1446
Claudia Behnke: 0049 171 385 2865

SUNDAY, 28 JANUARY

16:00 → 17:15 Herzlich Willkommen am CERN

Restaurant 1

Bitte zeigt am Eingang B (siehe Anreiseinformationen) euren Personalausweis vor, um auf das CERN Gelände gelassen zu werden.

16:00 Begrüßung und Basics@CERN

45m 4-S-030

Teamvorstellung, Kennenlernrunde
Treffpunkt: Ikea Glassbox im Restaurant 1

Speakers: Claudia Behnke (Technische Universitaet Dresden (DE)), Susanne Duhrkoop (Technische Universitaet Dresden (DE))

16:45 CERN-Rundgang

30m

17:15 → 18:00 CERN-Visit: Besuch des ältesten Teilchenbeschleunigers am CERN - das Synchrozyklotron (SC)

45m

Unabdingbar: GESCHLOSSENE SCHUHE und KEINE HOHEN ABSÄTZE!
Untersagt: LEBENSMITTEL oder GETRÄNKE!
Empfohlen: Mitnahme von Kameras / Smartphones!

Speaker: Susanne Duhrkoop (Technische Universitaet Dresden (DE))

Agenda

<https://indico.cern.ch/e/Dr-Ha-Ri-18>



Navigation am CERN

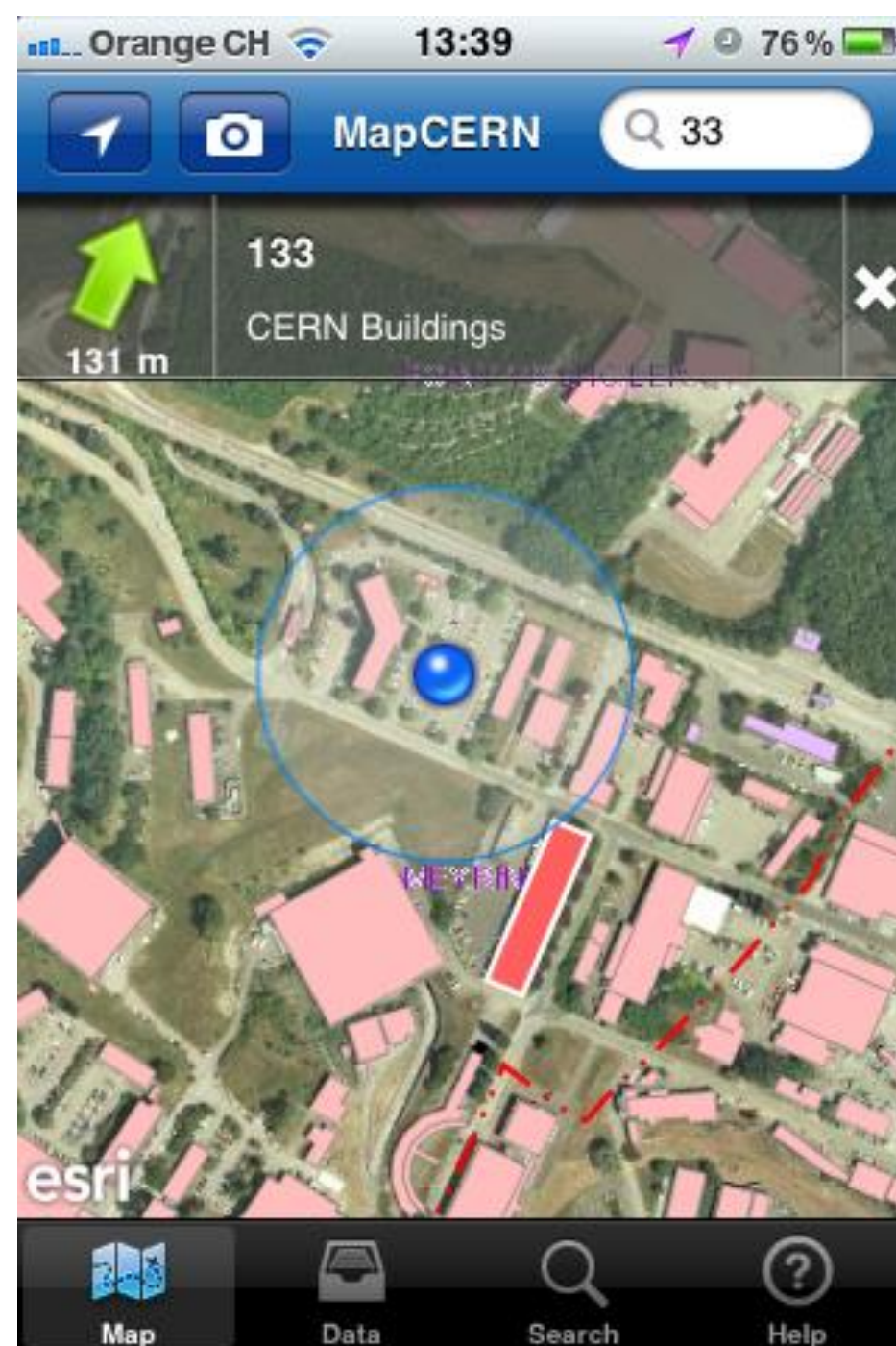

- <https://maps.cern.ch/>
- iPhone/iPad Application – [MapCERN](https://maps.cern.ch/)
- <http://maps.cern.ch/mobile/>
- Oder analog ...

Zusammen ist man weniger allein



Safety first!



WiFi



((CERN))

Gäste WIFI

Oder:

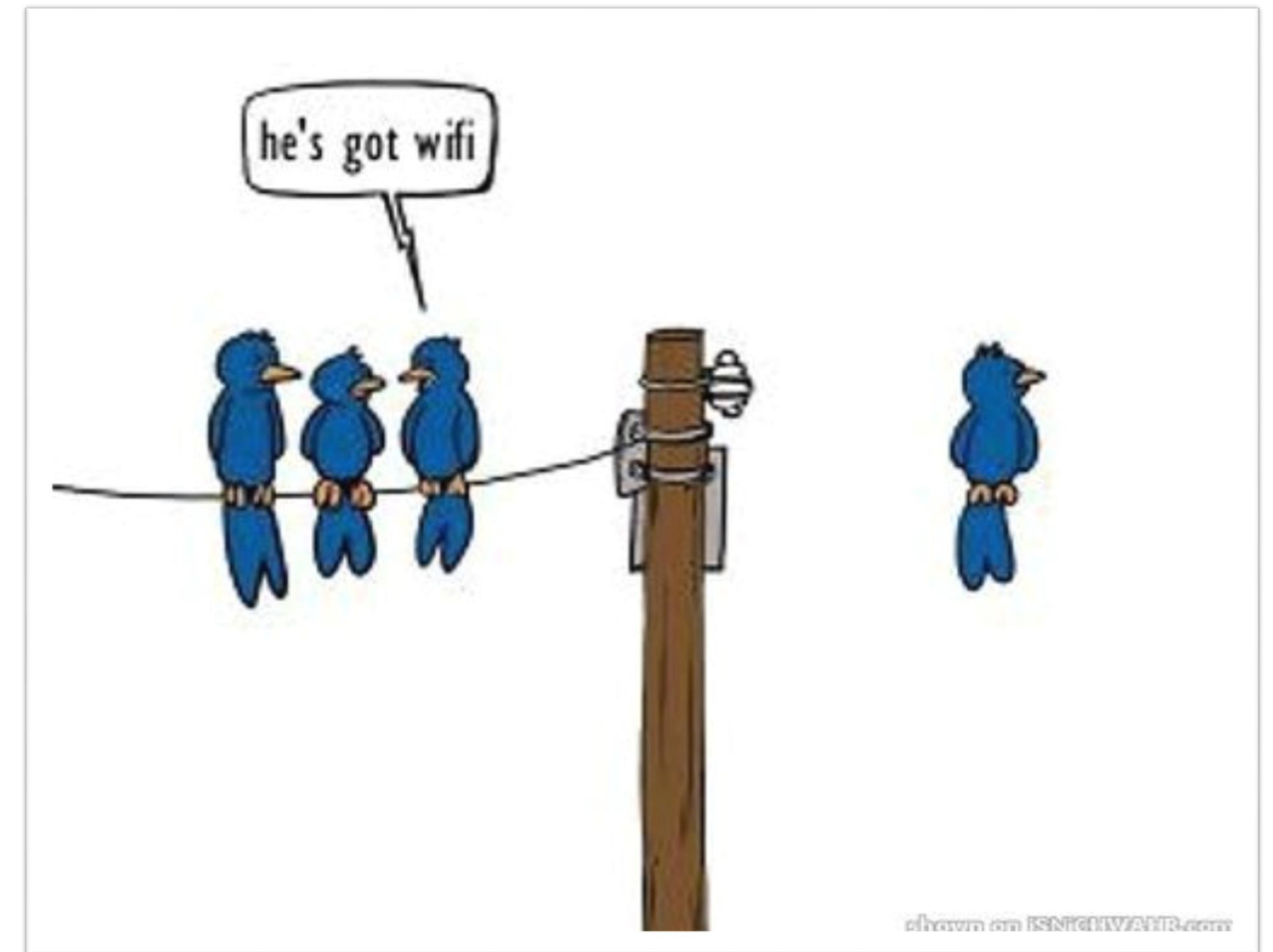

1

Personal Details

Last Name <input type="text" value="Last Name"/>	First Name <input type="text" value="First Name"/>
--	--

Please fill in this information as it is required for the responsible person at CERN to approve your request.

Company / Institute (optional)

Phone (optional) <input type="text" value="Phone"/>	Email <input type="text" value="Email"/>
---	--

If you own a mobile phone, please provide its number so that your CERN contact can reach you during your stay. Please pay particular attention to the email address. This... [Read more](#)

Hardware Address <input type="text" value="C8-21-58-5B-C9-62"/>	Card Type <input type="text" value="WIRELESS"/>
---	---

This address is often called Ethernet, MAC, Network or Physical Address and is often labeled on the network interface.

[+ Add more hardware addresses](#)

Next

2

Visit Details

3

Confirmation

Weitere Fragen?



Susanne Dührkoop – susanne.duehrkoop@cern.ch

33/R-012 +41 75 411 1446