

Bienvenue

Welcome

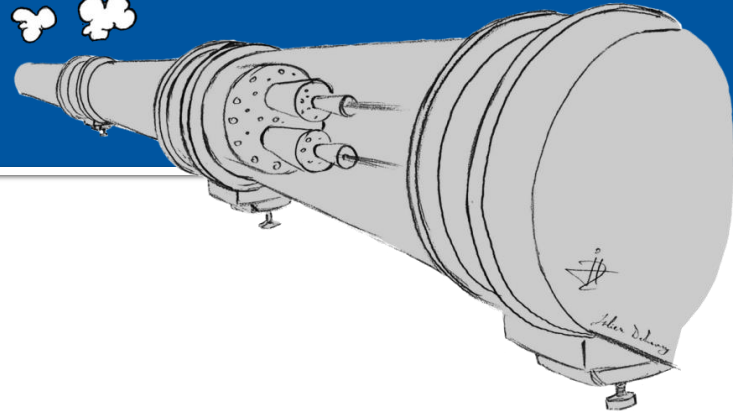

Induction

Bienvenue *Welcome*

James PURVIS

Chef du département des ressources humaines
Head, Human Resources Department

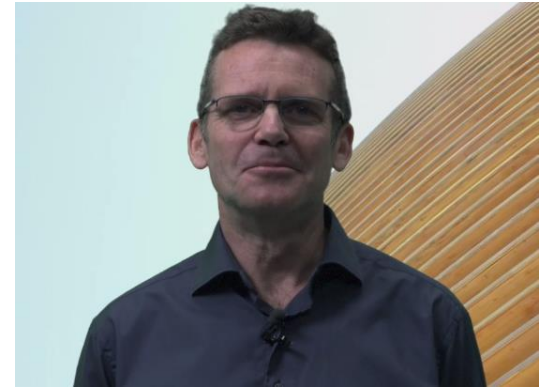

Programme - Agenda

8h30 – 9h30 : Formalités d'entrées / Entrance Formalities

Café et rencontres / *Coffee and Networking*

Visite / *Visit 'CERN Expo'*

9h30 – 10h20 : Présentation sur / Presentations

- La structure du CERN / *CERN Structure*
- Cartes officielles / *Official cards*
- Installation
- Congés / *Leave*
- Assurance maladie / *Health Insurance*
- Caisse de pension / *Pension Fund +*
- *Safety – Computing – Staff Association – Service Now*



10h20 – 11:00 : Vos questions aux experts / Ask the experts

Ensuite / Next : En route pour votre département / Leave for your Department

- Rencontre avec votre superviseur – *Meet your supervisor*
- Rencontre avec votre DAO – *Meet your DAO*
- Formalités d'arrivées (ex. carte d'accès) – *Entrance formalities (eg. Access card)*

La structure du CERN

The structure of CERN

The twenty two Member States of CERN

CERN Conseil/*Council*

	Belgium (1953)		Romania (2016)
	Bulgaria (1999)		Slovakia (1993)
	Czech Republic (1993)		Spain (1961-1968, 1983-)
	Denmark (1953)		Sweden (1953)
	Finland (1991)		Switzerland (1953)
	France (1953)		United Kingdom (1953)
	Germany (1953)		
	Greece (1953)		
	Hungary (1992)		
	Israel (2014)		
	Italy (1953)		
	Netherlands (1953)		
	Norway (1953)		
	Poland (1991)		
	Portugal (1986)		



- Chaque pays membres : 2 délégués
- Se réunit tous les 3 mois
- Nomination du directeur général

Structure du CERN

CERN Structure

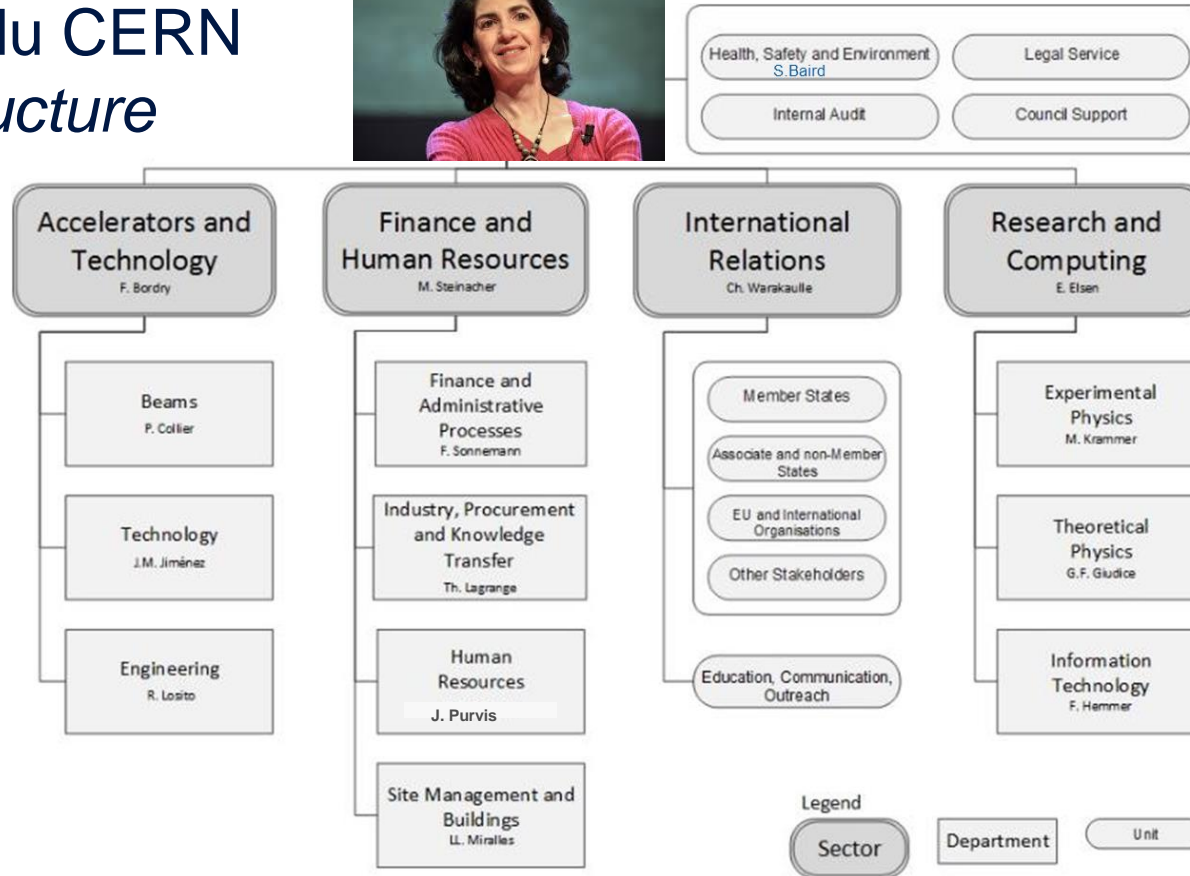

Code de conduite - *Code of Conduct*



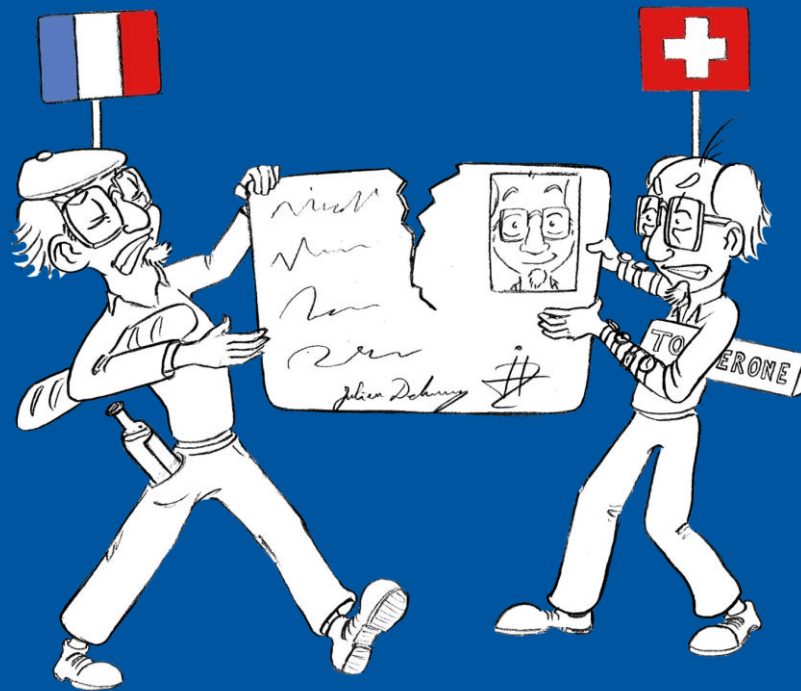

1 – Cartes officielles – *Official cards*

1 – Cartes officielles - *Official cards*

**Carte
suisse**



Obligatoire

- ✓ Permis de travail, permis de séjour, statut de fonctionnaire international
- ✓ Validité : durée du contrat
- ✓ Procédure automatisée

Famille :

- obligatoire pour résidents en Suisse
- nécessité d'un visa, selon nationalité



**Carte
française**

Obligatoire

(sauf français résidant en France)

- ✓ Permis de travail, permis de séjour, statut de fonctionnaire international
- ✓ Validité : 3 ans (renouvelable)
- ✓ Délai ! 3 mois pour demander

Famille :

- obligatoire selon conditions
- nécessité d'un visa, selon nationalité

1 – Cartes officielles - *Official cards*

Plus d'informations : 

Horaires d'ouverture : du lundi au vendredi de 8h30 à 12h30

Bureau : 33/1-024

Email : HR-cards.support@cern.ch



Admin @-guide

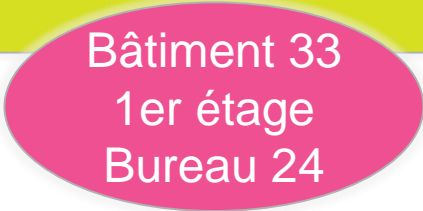

Bâtiment 33
1er étage
Bureau 24



Roxana Banica
Tel. 72829



Maria Quintas
Tel. 79494

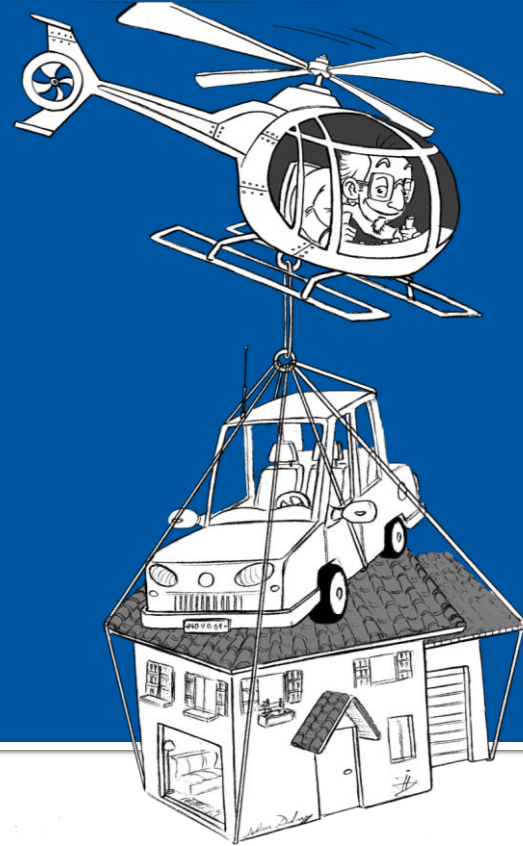
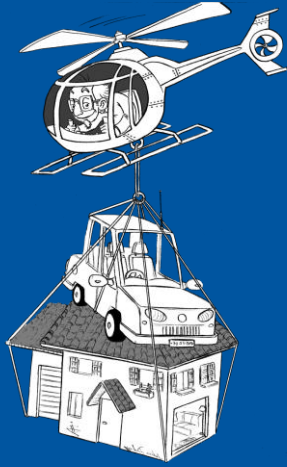

2 – Installation

2 – Installation

Formalités douanières (selon pays de résidence)

- Importation biens personnels
- Importation / achat véhicule

Formalités d'immatriculation de véhicule

France – plaques vertes

Contact service de relocalisation

- Aide professionnelle pour trouver logement, école, ...
- Payant

Pour titulaires uniquement: *prise en charge du déménagement*

- ✓ *3 devis nécessaires*
- ✓ *délai 24 mois*



2 – Installation

Plus d'informations : <http://cern.ch/InstallationService>

Horaires d'ouverture : du lundi au vendredi de 14h à 17h

Bureau : 73/1-003

Email : installation.service@cern.ch



Camille Gilles
Tel. 74493



Karine Robert
Tel. 74407

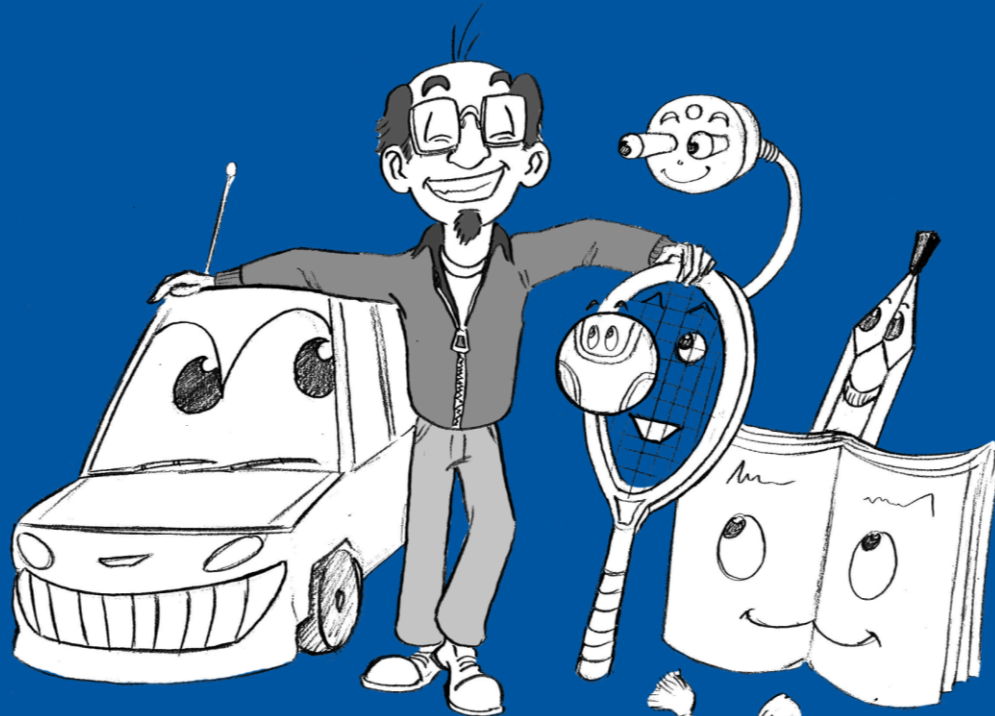

3 – Intégration - *Integration*

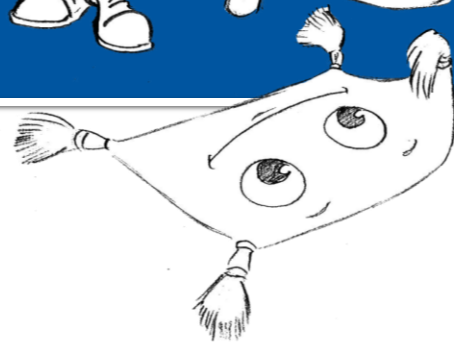

3 – Intégration - *Integration*

Pour vous et votre famille, le Service Social propose de l'aide sur :

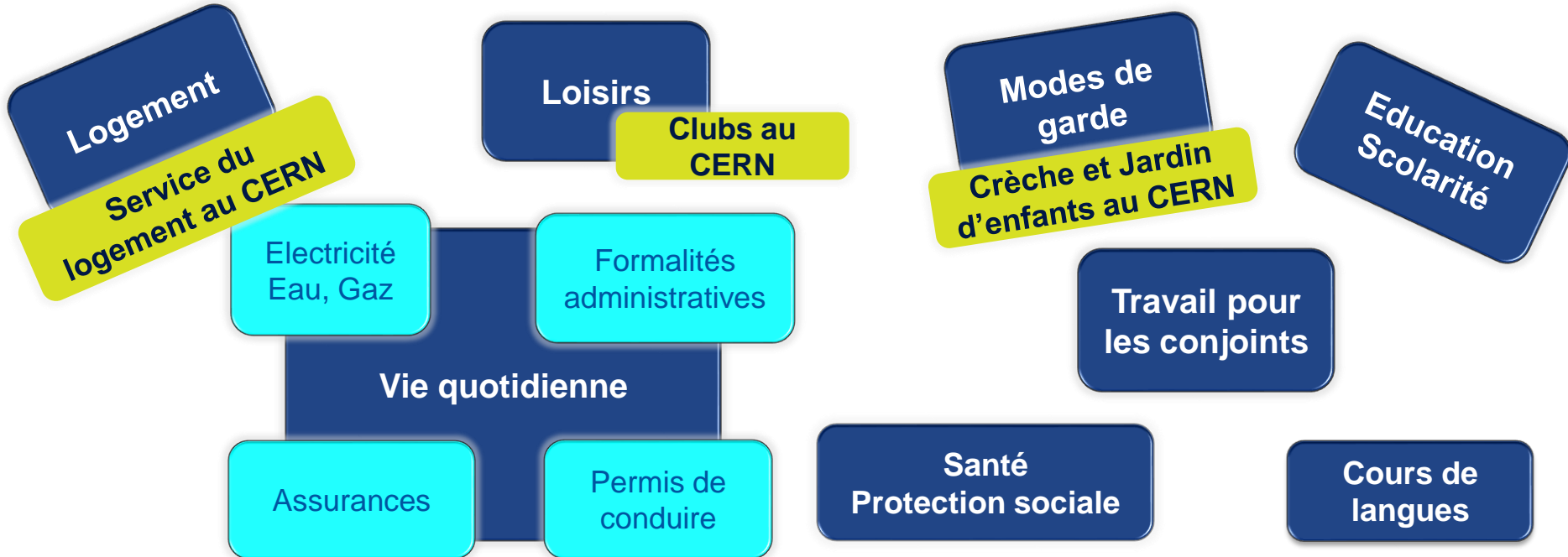

3 – Service Social offre ... *Social Services offer...*

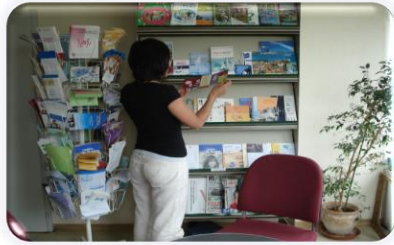

- ✓ **Une information adaptée à votre situation personnelle**
- ✓ **Un lieu de conseil et/ou de soutien**
- ✓ **Entretiens confidentiels**

3 – Intégration - *Integration*

Plus d'informations : <http://hr-dep.web.cern.ch/social/social-affairs-service>

Horaires d'ouverture : du lundi au vendredi de 8h30 à 12h30 et de 13h30 à 17h30

Bureau : 33/1-038

Email : social.affairs@cern.ch



Biliana DIMITROVA
Tel. 74201



4 – Congés - *Leave*

4 – Congés - Leave

Congés annuels / Absences autorisées

- 30 jours (2,5 jours par mois)
- Année de congé : du 1 octobre ou 30 septembre

- 10 jours fériés dans l'année
- Deux semaines de fermeture annuelle (dont 4 jours fériés)

Congés maladie

Prévenir immédiatement votre superviseur ou votre secrétariat (DAO)
Certificat médical obligatoire

- Si absence > 3 jours consécutifs
- Si dans la même année de congé > 7 jours d'absence sans certificat

A partir de 4
mois de contrat

Plus d'informations :

Statut et Règlement du Personnel
Circulaires Administratives
DAO

Admin @-guide

CHIS

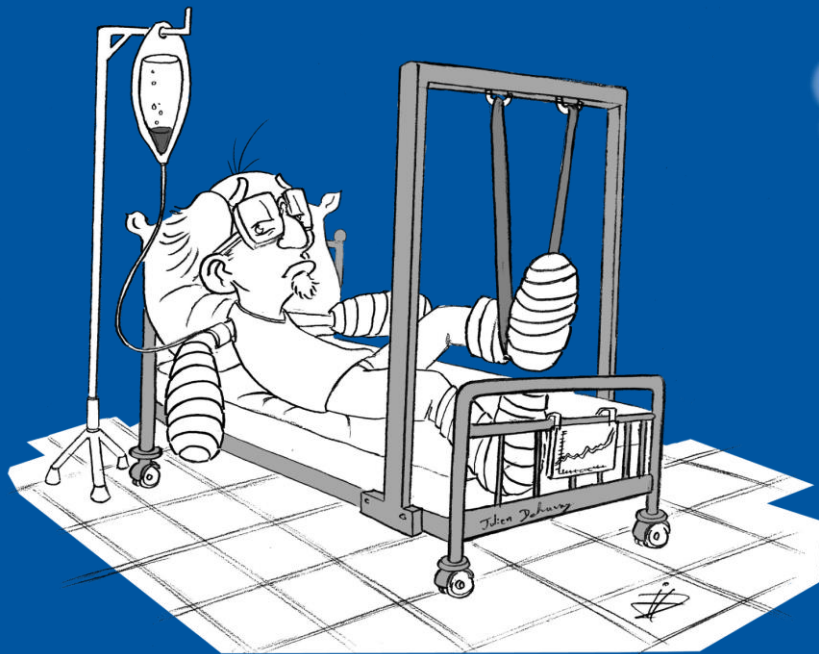

5 - Régime d'assurance maladie du CERN (CHIS) *CERN Health Insurance Scheme (CHIS)*

5 - Régime d'assurance maladie du CERN

CERN Health Insurance Scheme (CHIS)

Pour
Staff/Fellow/Students

Faits clef



Principe de base : mutualité entre tous les membres
Assureur : CERN
Tiers administrateur : UNIQA
Couverture : mondiale
Cotisation 2017 : 12,69%(4,86% membre + 7,83% CERN)

Pour qui?



Obligatoire pour les titulaires, boursiers et étudiants
Famille : automatiquement couverte
conjoint/partenaire, enfants à charge

A partir de quand?

- ✓ Dès le premier jour du contrat de travail
- ✓ Carte(s) de membre dans votre courrier sous 2 à 3 semaines

5 - Régime d'assurance maladie du CERN

CERN Health Insurance Scheme (CHIS)

A FAIRE SANS TARDER

- **Consulter le Règlement du CHIS pour vous informer p.ex. la Règle générale pour les remboursements:**

FCA < 500 CHF	80%
500 ≤ FCA < 3000 CHF	90%
FCA = 3000 CHF	100%

- **Résilier votre assurance-maladie et complémentaire**
- **Remplir une '*CHIS Declaration*' pour annoncer la situation d'assurance de votre conjoint (une cotisation complémentaire vous sera peut-être demandée) après avoir examiné les choix possibles**

5 - Régime d'assurance maladie du CERN

CERN Health Insurance Scheme (CHIS)

Bon à savoir

Soins ambulatoires

Bonus de 5% (soins, médicaments ...)

hors de Danemark, Norvège et Suisse

Plafonds (lunettes, soins dentaires ...)

annuels ou cumulables sur 3 années

prorata temporis en début et fin de couverture

Avis préalable nécessaire

soins dentaires/orthodontique si \geq 800 CHF

toutes cures, tous moyens auxiliaires ...

Hospitalisations

Etablissements publics - 100%

Etablissements agréés - règle générale

(bonnes couvertures)

Autres établissements - 80%

(peut vous coûter très cher)

Demande de remboursement

Factures, preuves de paiement avec

CERN Health Insurance Scheme – CHIS
CLAIM FOR REIMBURSEMENT OF MEDICAL EXPENSES

Please complete this form and attach it to your claim. Please sign and stamp the form. It is the responsibility of the Member of the CHIS to ensure that the information provided is accurate and correct.

PATIENT
Name and full name: _____
Insurance number (CHIS ID No.): _____

DATE
Please indicate the date corresponding to your claim - tick only one box per claim:
 Birth
 Accident (accidents de travail) - Indemnités journalières et/ou prestations en nature - Date of accident: _____
 Maternity
 Occupational illness (occupational injury) - Date of accident: _____
 Occupational accident - Date of accident: _____
 Reimbursement for vehicle (own registered with UNQA)
 Complementary reimbursement claim for family member (under the reimbursement agreement from the previous year)
Name of primary insurer: _____

BENEFICIARY	CURRENCY	AMOUNT
Please provide your full name in full: _____	e.g. CHF, EUR, USD	

4. Forwarded to medical authorities: _____ 5. Forwarded to medical expenses for long-term care beneficiaries: _____

DATE: _____ SIGNATURE AND FULL NAME (please print): _____

Faire parvenir à UNQA dans les 12 mois qui suivent la date de la facture

5 - Régime d'assurance maladie du CERN

CERN Health Insurance Scheme (CHIS)

Plus d'informations:
www.cern.ch/chis

Règlement du CHIS: LA référence
Notes d'information: Comment faire ...
CERN Bulletin: Annonces officielles
CHIS Bull': Bulletin d'information envoyé au domicile

Questions:
UNIQA (tiers administrateur)

Help-desk au CERN: 63/R-001 (Bâtiment principal)
lundi à vendredi: 9h–13h
& mardi et jeudi: 14h–16h
Téléphone : 72730 / +41 (0)22.767.27.30
Email : uniqa@cern.ch
Web : extranet.uniqa.net



6 - Caisse de Pensions - *Pension Fund*

Uniquement pour titulaires et boursiers

6 - Caisse de Pensions - *Pension Fund*

Uniquement pour titulaires et boursiers

- ✓ Assurer les membres et bénéficiaires contre les conséquences économiques de :
 - la vieillesse
 - l'invalidité
 - le décès
- ✓ Affiliation obligatoire
- ✓ Possibilité de racheter des périodes d'affiliation :
 - transferts d'autres caisses de pensions privées
 - fonds propres

Cotisations

- ✓ Membre : 12.64% du traitement de référence
- ✓ Organisation : 18.96% du traitement de référence

Fin de contrat

- ✓ Options selon le nombre d'années de service :
 - versement valeur de transfert sur compte bancaire suisse
 - versement valeur de transfert à une autre caisse privée
 - pension de retraite différée

6 - Caisse de Pensions - *Pension Fund*

Uniquement pour titulaires et boursiers

Plus d'informations :

- Les Statuts et Règlements de la Caisse <http://pensionfund.cern.ch>
- Induction trimestrielle

Horaires d'ouverture : mardi/mercredi/jeudi de 9h30 à 11h30 et de 14h30 à 16h30 ou sur rendez-vous

Email : pension-benefits@cern.ch

Emilie Clerc
Tel. 78798

Garance Louvin
Tel. 63156

Pilar Herguedas
Tel. 72738

Contacts clés RH - *Key HR Contacts*

Boursiers/Fellows



Katharine THOMAS-CHEVREUX
Fellowship programme coordinator
74471



Katerina JANAQI
71816



Géraldine BALLET
74151

Etudiants/Students



Ingrid HAUG
Student programme
coordinator
74472



Jennifer DEMBSKI
72735



Celine DELIEUTRAZ
63786

Associés/Associates



Ingrid HAUG
74472



Géraldine BALLET
74151



Jennifer DEMBSKI
72735



Celine DELIEUTRAZ
63786

Contacts clés titulaires : HR Frontline : Key contacts staff

Accelerators and Technology



Florence LICCI-OUNNOUGH
HRA for EN
79189 - 161306



Donna CARMONA
HRA for BE
62998 - 161736



Valeria PEREZ REALE
HRA for TE
62424 - 169683



Sebastian BOTT
HRA for TE
77954



Jessica MARTINS
Frontline support for
TE Department



Vanda NAHOCZKY
Frontline support for
BE Department



Francesco CASTIGLIONE
Frontline support for
EN Department

Finance & Human Ressources



Marie-Luce FALIPOU
HRA for PF, FAP
74701 - 161210



Aurélie CHOY
HRA for HR, DG, ATS, RCS
79344



Christille DE POIX
HRA for SMB,
HSE
63335 - 167510



Isabel PUMARES ARGUELLES
HRA for IPT
62954 - 167030



Emeline DOLMAZON
Frontline support
for the sector

Research & Computing



Isabel PUMARES ARGUELLES
HRA for IPT
62954 - 167030



Nina KOIVUNEN
HRA for TH, EP
63856



Donia GRANDCLAUDE
Frontline support
for the sector

International Relations



Florence LICCI OUNNOUGH
HRA for IR
79189 - 161306



Emeline DOLMAZON
Frontline support
for the sector



Marie-Laure RIVER
Group Leader
79866 - 168946



Marie-Luce FALIPOU
Deputy Group Leader
74701 - 161210

L'entretien d'entrée en fonctions

Induction interview

Obligatoire pour **titulaires** et **boursiers**

Recommandé pour **étudiants** (pas nécessaire pour les autres status)

- Définition des **objectifs de travail** pour les 6/12 premiers mois
- Discussion sur les **besoins de développement**
- Dialogue sur **les attentes** des deux parties



Lien avec période probatoire

Période probatoire - *Probation period*

Titulaires
Staff
12 mois

Entretien d'induction
6 semaines

Entretien
Mi-période d'essai
5 mois

Entretien
Fin période essai
11 mois

Boursiers
Fellows
6 mois

Entretien d'induction
4 semaines

Point mi-période d'essai
3 mois

Décision
Fin période essai
5 mois

Etudiants / *Students and other Status*

Pas de période probatoire – *no probation period*

Secrétaires de département – *Departmental Administrative Officers*

International Relations

RCS Maryka FLYGAR

IR Florence RABIER

Accelerators and Technology

BE Jeanette KOTZIAN

EN Paula BARRIERE

**TE -
ATS** Georgina HOBGEN

Director General Units

DG Lynda MEICHTRY

Finance and Human Resources

FAP Caroline LAIGNEL

HR Virginie NAEPELS

IPT Celine ECARNOT

SMB Veronique ANGELINI

PF Fabienne BAUD-LAVIGNE

Health & Safety and Environmental unit

HSE Christel PARIS

Research & Computing

IT Nathalie DEL VICARIO

TH Jeanne ROSTANT

EP Florence RABIER



Plus d'informations - *For more information*

HR Department

About HR | Your Career | More on Your Programme | Benefits | Arrive at or Leave CERN | Reference Documents

Latest news on contract policy

The current contract policy, foreseeing limited-duration (LD) contracts of a maximum period five years, was implemented in 2009, shortly prior to the LHC becoming fully operational.

Following five years of experience recruiting under this policy, and with one complete LHC machine cycle of shutdown and operation, a full review of this policy was carried out in 2014.

The review... [read more](#)

HR bulletin articles

[New arrivals](#)

[Annual adjustments to 2015 financial benefits](#)

[CERN Health Insurance Scheme \(CHIS\) Monthly Contributions – Changes for 2015](#)

[CHIS – Services available during CERN's end-of-year closure](#)

[CHIS – New insurance cards and phone numbers valid from 1 January 2015](#)

[more](#)

- Staff Rules & Regulations
- Administrative Circulars
- Procedures in the Admin e-Guide
- Code of Conduct
- Integrity at CERN
- Salary Scale
- CERN Annual Personnel Statistics
- Policies
- Official Bodies

Search this site

Droits & Obligations – *Rights & Obligations*

Service Now

Isabel Fernandez Gonzalez

Tel. 74972

Bureau 73-2-011

Services IT

Arash KHODABANDEH

Tel. 74943

Bureau 31/3-019

La sécurité au CERN

Christoph BALLE

Tel. 75280

Bureau 57/2-05

Association du Personnel

Jenni SUUTALA

Tel. 63738

Bureau 64/R-010

Et maintenant... - *And Now...*

- ❑ QUESTIONS / REPONSES – *ASK THE EXPERTS*
- ❑ Rencontre avec votre superviseur - *Meet your supervisor*
- ❑ Rencontre avec votre DAO – *Meet your DAO*
- ❑ Complément des formalités d'arrivées (ex. carte d'accès) – *Entrance formalities (eg. Access card)*

Questions / Réponses – *Questions / Answers*



- 1 - Formalités douanières / Plaques Vertes / Déménagements / Service relocalisation –
Custom formalities / Green Plates / Removals / Relocation Service
- 2 - Intégration / Service social – *Integration / Social Service*
- 3 - Cartes française et suisse / *French and Swiss Cards*
- 4 - Caisse de pension – *Pension Fund*
- 5 - Service informatiques – *Computing Service*
- 6 - Sécurité – *Safety*
- 7 - Association du Personnel – *Staff Association*

Welcome drink conjoint/partenaire

Welcome drink spouse/partner

Titulaires et boursiers uniquement - *Staff & Fellows only*

- Pourquoi ?** faciliter l'intégration dans la région des époux/partenaires et membres de la famille
- Quand ?** 26 septembre 2017 – 16:00 à 18:00
- Où ?** CERN - Restaurant 1, à coté du « glass box »
- Comment ?** Service Social vous contactera pour l'invitation