www.murtentourismus.ch

REGION MURTENSEE LAC DE MORAT
www.murten.ch

Deutsche Version

Gästezimmer Region Murtensee

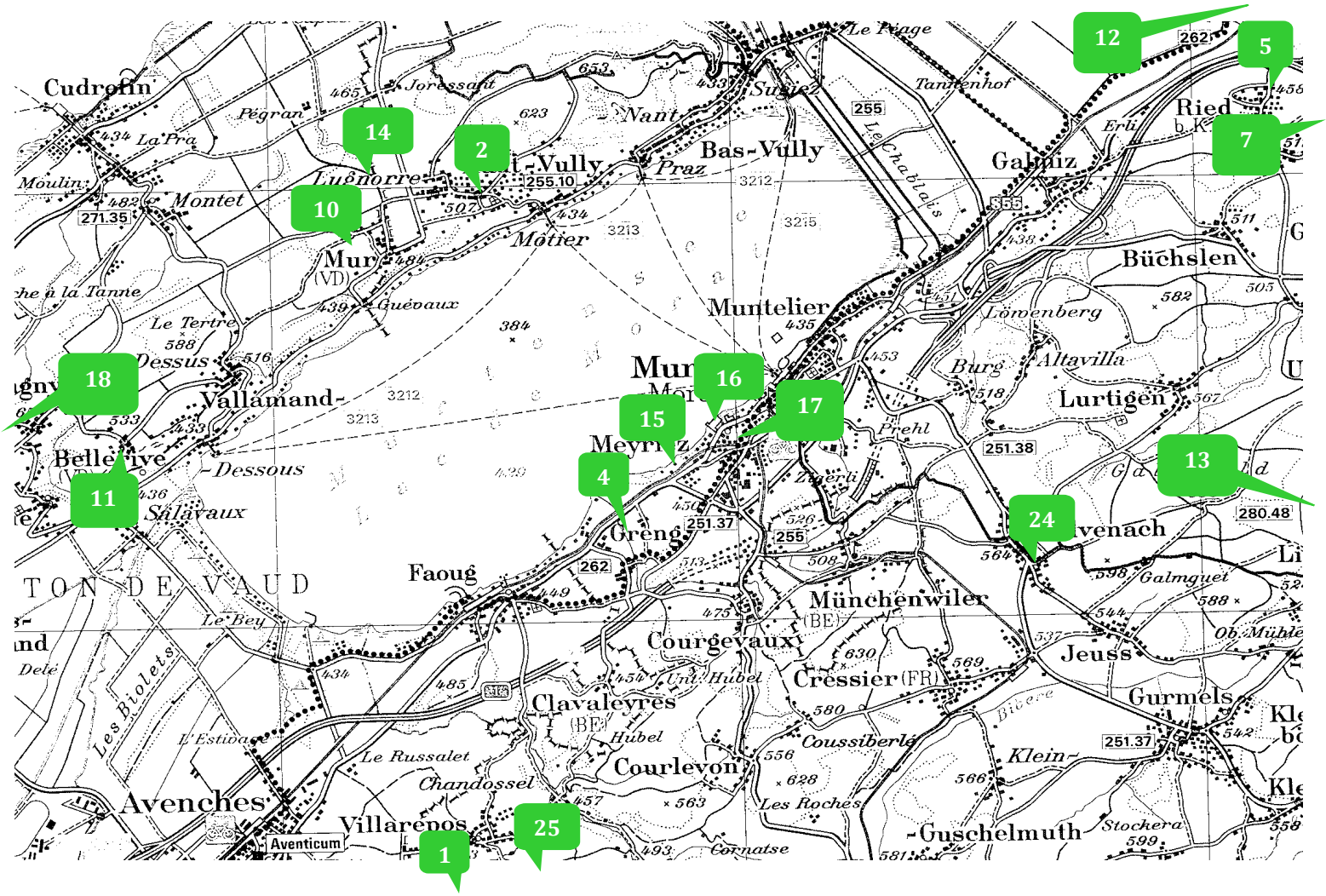
Cudrefin
Pégran
La Pra
Moulin
Montet
Joressaft
Nant
Le Péage
Tannenhof
Le Chablais
Bas-Vully
Praz
Motier
Mur (VD)
Guévaux
Le Tertre
Dessus
Vallamand-Dessous
Salavaux
Muntelier
Galmiz
Ried b. K.
Büchslen
Löwenberg
Altavilla
Burg
Lurtigen
Prehl
Meyriez
Greng
Faoug
Münchenwiler (BE)
Courgevaux
Cressier (FR)
Jeuss
Gurmels
Galmguet
Clavaleyres (BE)
Hubel
Courlevon
Coussiberlé
Les Roches
Chandossel
Le Russalet
Avenches
Aventicum
Villarepos
Cornatse
Guschelmuth
Stockera
Klein-
Les Violets
Le Bey
Le Tertre
Ob. Mühle
Gurmels
Ried b. K.
Lac de Morat
TON DE VAUD
1
2
4
5
7
10
11
12
13
14
15
16
17
18
24
25

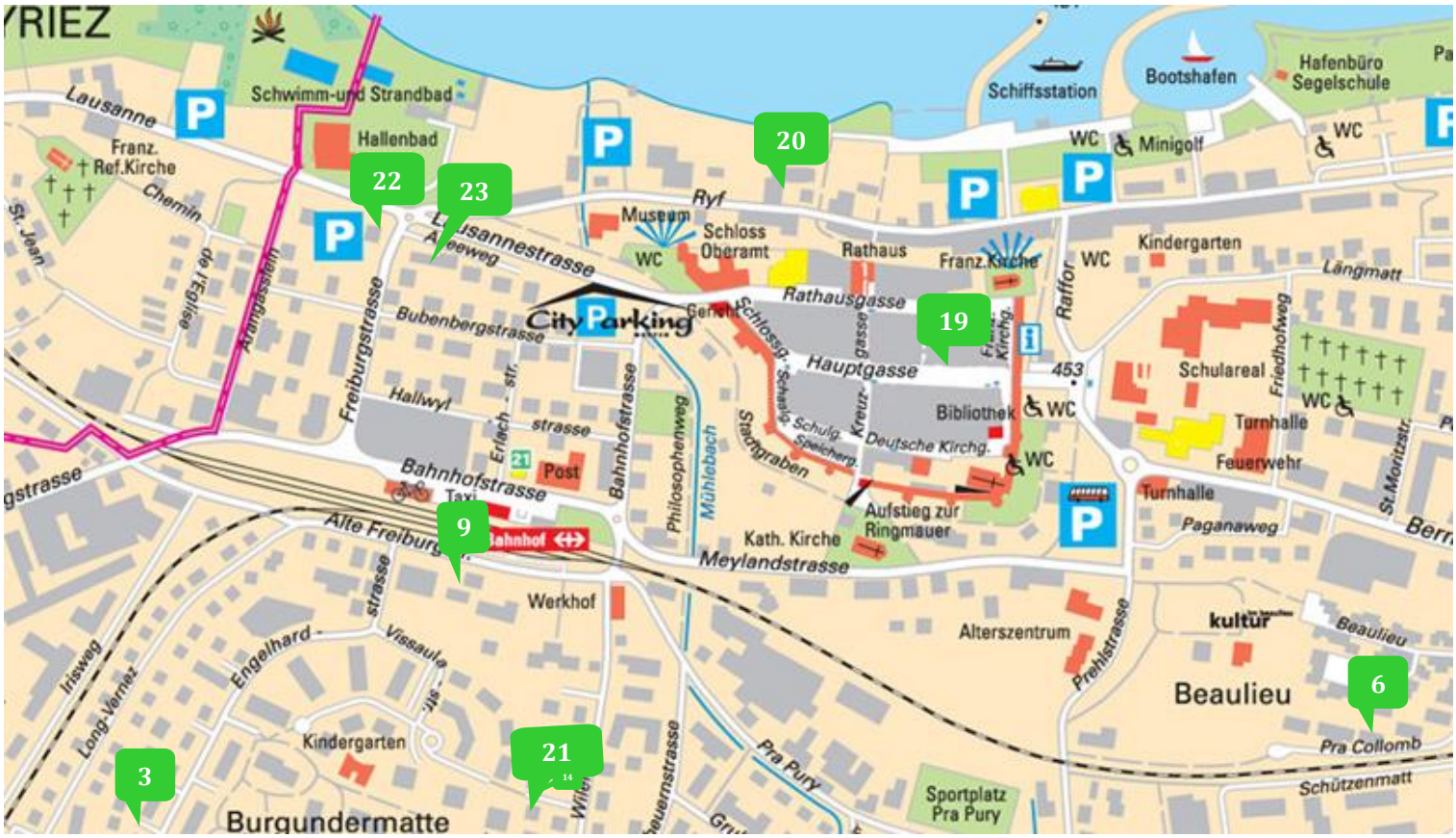
Schwimm-und Strandbad
Hallenbad
Franz. Ref.Kirche
Lausanne
Chemin
Schiffsstation
Bootshafen
Hafenbüro Segelschule
Minigolf
Museum
Schloss Oberamt
Rathaus
Franz.Kirche
Kindergarten
Längmatt
Rathausgasse
Hauptgasse
Bubenbergstrasse
Freiburgstrasse
Hallwyl
Bahnhofstrasse
Post
Taxi
Bahnhof
Philosophenweg
Mühlebach
Bibliothek
Deutsche Kirchg.
Schulareal
Turnhalle
Feuerwehr
Aufstieg zur Ringmauer
Kath. Kirche
Meylandstrasse
Alte Freiburgstrasse
Werkhof
Alterszentrum
kultur
Beaulieu
Pra Collomb
Schützenmatt
Pra Pury
Sportplatz Pra Pury
Kindergarten
Burgundermatte
Engelhard
Vissaula
Irisweg
Long-Varnez
Paganaweg
Friedhofweg
Prehlstrasse
1
3
6
9
20
21
22
23
19

1. Cournillens – Relais du Château

5 Gästezimmer + 1 Suite – 6-12 Pers.

Lage
Komplett renoviertes Herrenhaus im Herzen der Natur, zwischen Murten und Fribourg, 10 Minuten von Avenches entfernt.

Beschreibung
5 grossräumige Zimmer mit Doppelbett sowie eine Suite. Gemütliche, einfache Einrichtung mit Charme. Jedes Zimmer ist ausgestattet mit Badezimmer mit italienischer Dusche, WC, Internet und TV.

Diverses
Restaurant mit Terrasse und toller Sicht: offen vom Mittwoch bis Sonntagmittag. Parkplatz vorhanden. Nichtraucher-Zimmer. Tiere nicht erwünscht.

Kontakt
Denis + Fabienne Schwab
Chemin de Lossy 11
1721 Cournillens

Tel.: 026 475 11 52
relais@chateau-monney.ch
www.chateau-monney.ch

Preis/ Nacht
(inkl. Frühstück + Kurtaxen)

Doppelzimmer CHF 255.-
Einzelzimmer CHF 155.-

2. Lugnorre – Alexa Tschan

1 Gästezimmer - 2-5 Pers.

Lage
Einfamilienhaus, sehr ruhige Lage, Sicht auf den See und die Alpen.

Beschreibung
Ein Doppelbett (2x2m), 1 Kajütenbett, bei Bedarf 1 Klappbett, grosses Badezimmer mit Badewanne/Dusche/WC zur eigenen Benützung, Internet, Radio/TV, Wasserkocher, Kaffeemaschine, Kühlschrank und Mikrowellenherd mit Geschirr. Waschmaschine kann benützt werden.

Diverses
Eigener Gartensitzplatz vor dem Zimmer, Parkplatz, Fitnessraum, Trampolin zur Mitbenutzung. Haustiere sind erlaubt, Nichtraucherwohnung.

Kontakt
Alexa Tschan
chemin des cibles 15
1789 Lugnorre

Tel. : 026 673 04 64
Mobil : 079 821 21 20
alexalu@bluewin.ch
www.lapleinelune.ch

Preis/ Nacht
Eine Person: CHF 69.-
Zwei Personen: CHF 99.-
Kinder 2-16 Jahre: CHF 29.-

Frühstück Erw.: CHF 20.-
Frühstück Kind: CHF 10.-

3. Murten – Elisabeth Nagel

1 Gästezimmer - 1-4 Pers.

Lage
zentrales ruhiges Wohnquartier, ca. 5 Min. zu Fuss zum Bahnhof und 7 Min. zur Altstadt.

Beschreibung
1 grosses Zimmer mit Esstisch und Kühlschrank, separater Fernsehraum mit Schlafstätte für 2 Kinder, Bad/Badewanne, WC.

Diverses
Nichtraucherwohnung, im Dachgeschoss, kein separater Eingang, keine Haustiere.

Kontakt
Elisabeth Nagel
Engelhardstr. 34
3280 Murten

Tel.026 670 14 24
elisabethnagel@gmx.de

Preis/ Nacht
(ohne Frühstück)
1 Person CHF 50.-
2 Personen CHF 90.-
Familien CHF 120.-
(Kinder bis 10 J. frei)
Frühstück auf Anfrage

4. Greng – Hervé Guyaz

2 Gästezimmer - 2-4 Pers.

Lage
Einfamilienhaus in der Nähe des Sees, sehr ruhige Lage, mit Sicht auf den See.

Beschreibung
Zimmer mit grossem Bett, italienische Dusche, WC, grosser Balkon, kein separater Eingang, Internet Wifi.

Diverses
Parkplatz vorhanden, Nichtraucher, Tiere nicht erwünscht, Velounterstand.

Kontakt
Hervé Guyaz
Sonnenweg 7
Postfach 113
3280 Greng

Tel. 026 670 29 87
Natel: 079 219 43 33
herveguyaz@gmail.com

Preis/ Nacht
(ohne Frühstück)
1 Person ab CHF 90.-
2 Personen ab CHF 140.-
+ Kurtaxe

Frühstück auf Anfrage
(CHF 10.- pro Person)

5. Detligen – Werner Schmid-Schwab

4 Gästezimmer - 5-11 Pers.

Lage
Bauernhaus, 25 km von Murten, 3 Min. von ÖV.

Beschreibung
Zwei Doppelzimmer, zwei Dreibettzimmer, ein Einzelzimmer, Dusche/WC, TV/Radio.

Diverses
Grillplatz, Spielplatz.

Kontakt
Werner Schmid-Schwab
Obermatt 75
3036 Detligen
031 825 62 88

info@rainbow-dreams.ch
www.rainbow-dreams.ch

Preis/ Nacht
nach Vereinbarung

6. Murten – Denise Bongni

1 Gästezimmer - 2-4 Pers.

Lage
Reiheneinfamilienhaus, ruhiges Wohnquartier, 5 Gehminuten vom Zentrum, 7 Gehminuten vom Bahnhof entfernt.

Beschreibung
Doppelbett und Bettsofa, Dusche/WC, TV, Internet, Kaffeemaschine, Kühlschrank, separater Eingang.

Diverses
Parkplatz, Nichtraucherzimmer, Haustiere nicht erlaubt.

Kontakt
Denise Bongni
Pra Collomb 4
3280 Murten

Tel.026 670 45 33
Mobile 079 396 23 62
bett@bett-in-murten.ch
www.bett-in-murten.ch

Preis/ Nacht
(ohne Frühstück)
Eine Person: CHF 45.-
Bei Belegung von einer Person für nur eine Nacht: CHF 60.-.
Kinder - 5 J.: CHF 10.-
Kinder 6-16 J.: CHF 15.-

7. Kerzers – B&B Fam Gubler

1 Gästezimmer – 1-2 Pers.

Lage
Im Zentrum von Kerzers, 5 Gehminuten vom Bahnhof entfernt.

Beschreibung
2 Zimmer, Doppelbett, separater Eingang, WC, Dusche, TV, Kaffemaschine, Mini-Kühlschrank, WLAN.

Diverses
Parkplatz steht zur Verfügung, Garten kann benutzt werden, Frühstück falls erwünscht, Fahrräder können eingestellt werden, Nichtraucherzimmer.

Kontakt
Barbara & Rolf Gubler
Herresrain 2
3210 Kerzers

Tel. 031 755 63 83
Natel: 079 324 91 72
famgubler@bluewin.ch

Preis/ Nacht
(ohne Frühstück)
1 – 2 Person CHF 90.-
Frühstück klein: CHF 10.-
Frühstück gross: CHF 15.-

8. Murten – Zimmer by Donatsch

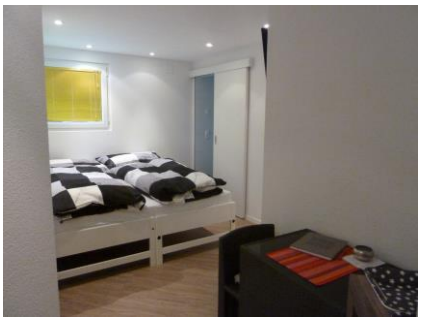

1 Gästezimmer – 1-2 Pers.

Lage
Reiheneinfamilienhaus, ruhiges Wohnquartier, 5 Minuten zu Fuss zur Altstadt / Zentrum, 7 Minuten zu Fuss zum See und zum Bahnhof

Beschreibung
Neues, gemütliches Zimmer mit Doppelbett, bei Einzelbelegung Singlebett, eigenes Bad mit Wellnessdusche, Fön, TV, Kühlschrank, Nespressomaschine, Wasserkocher, separater Eingang, Parkplatz vor dem Haus, eigene Terrasse, Liegestühle vorhanden, WLAN

Diverses
Haustiere nicht erlaubt, Nichtraucherzimmer

Kontakt
Sabine & Stefan Donatsch
Pra Collomb 6
3280 Murten

Natel: 079 830 88 63
ZimmerMurten@gmail.com

Preis/ Nacht
(inkl. Kurtaxe)
1 Person: CHF 70.-
2 Personen: CHF 130.-

9. Murten – Perron 13

☆☆☆☆

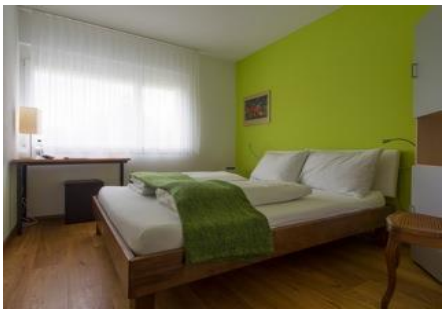

7 Gästezimmer - 1- 13 Pers.

Lage
Im 2012 total sanierten Haus beim Bahnhof Murten.

Beschreibung
7 moderne Gästezimmer mit eigener Dusche und WC, gratis WiFi, TV und zum Teil Balkon.

Diverses
Der persönliche Empfang, der Aufenthaltsraum und Garten lassen Wohlfühlmomente entstehen. Keine Haustiere, Parkplatz gratis beim Haus (Anzahl beschränkt).

Kontakt
perron 13
Susanne Baumann-Poncet
und Martin Baumann
Alte Freiburgstrasse 13
3280 Murten

Tel. +41 (0)26 670 02 02
www.perron13.ch
info@perron13.ch

Preis/ Nacht
(Preise pro Zimmer und Nacht, inkl. Frühstück)
1 Person CHF 100 .- bis135.-
2 Personen CHF 135.- bis 170.-
3. Person im Doppelzimmer CHF 50.-

Aufenthaltstaxe CHF 2.95 / Person / Nacht

10. Mur – Nadja Gaillet

☆☆☆

3 Gästezimmer – 2-6 Pers.

Lage
Bauernhof, mitten in den Rebbergen, Blick auf den Murtensee und die Alpen.

Beschreibung
Kein separater Eingang, Dusche/WC zur gemeinsamen Benützung.

Diverses
Grosser Garten mit Biotop, Parkplatz, Nichtraucherzimmer, gut betreute Haustiere erlaubt. Montag, Dienstag und Mittwoch geschlossen.

Kontakt
Nadja Gaillet
Rue du Château 24
1787 Mur

Tel. 026 673 18 85
gaillet51@bluewin.ch
www.fermeduhibou.ch

Preis/ Nacht
(inkl. Bauernfrühstück + Kurtaxe)
CHF 65.- bis CHF 85.-
je nach Zimmer

Saison
Mai bis Mitte September
Nur Samstag und Sonntag

11. Bellerive – Swiss Barsoï House-B&B

Kontakt
Swiss Barsoï House
Simone Wulschleger-Flechtner
Chemin du Bas de Chaux 15
1585 Bellerive

Tel.: 079 341 01 54
simone.wulschleger@gmail.com

Preis/ Nacht
(inkl. Frühstück, Kurtaxen + Reinigung)
Gästezimmer Cherry Tree
CHF 165.- (2 Pers.)
Barsoï-Suite
CHF 265.- für 2 Pers.
4 Pers. Auf Anfrage

Wochenpreis auf Anfrage.

1 Gästezimmer + 1 Suite – 2-6 Pers.

Lage
Einfamilienhaus mit 2 Barsoïs (russ. Windhund), eingezäuntem Park, SPA mit Panoramablick auf See und Alpen, Orangerie.

Beschreibung
WIFI, TV, Privatparkplatz, Nespresso-Maschine mit Kaffeeauswahl, Wasserkocher, Tee und Kühlschrank.

Cherry Tree: Gästezimmer mit Terasse unter dem Kirschbaum mit Seeblick, Doppelbett, sep. ital. Dusche.

Barsoï-Suite: Loft mit Wohnzimmer (Bettcanapé), Esszone, voll eingerichtete Küche, Schlafzimmer mit Doppelbett, ital. Dusche, Terrasse mit Seeblick und Sicht auf die Berge.

Diverses
Hunde willkommen, Ankunft ab 14h, Abreise vor 11h., Mitbenutzung des SPA möglich. Bibliothek, Innenräume rauchfrei. Eigener Eingang, Benutzung des Parks.

12. Fräschels – Therese Christen

Kontakt
B&B Happy Guesthouse
Therese Christen
Kläyweg 9
3284 Fräschels

Tel. : 031 755 54 24
Mobil : 079 429 93 20
therese57.christen@gmail.com
www.happyguesthouse.ch

Preis/ Nacht
Doppelzimmer: CHF 80.-
Einzelzimmer: CHF 60.-

Frühstück klein: CHF 10.-
Frühstück gross: CHF 15.-

3 Gästezimmer - 1-5 Pers.

Lage
Haus an ruhiger, sonniger Lage in freundlicher Umgebung.

Beschreibung
2 Doppelzimmer, 1 Einzelzimmer. Bad, Küche und Terrasse mit Sicht auf Garten und Biotop zur gemeinsamen Benutzung. TV, Internet.

Diverses
Parkplatz, Terrasse mit Sitzecke, Liegestühle und Gartengrill. Zwei Fahrräder stehen zur Verfügung. Haustiere erlaubt.

13. Kriechenwil – Annelies Hofer

Kontakt
Annelies Hofer
Gartenweg 3
3179 Kriechenwil

Tel.: 031 747 85 84
Mobile: 079 581 46 17
ventura1@sunrise.ch

Preis/ Nacht
(inkl. Frühstück)
ab CHF 40.- pro Person

2 Gästezimmer – 4-6 Pers.

Lage
In ruhigem Einfamilienhaus-Quartier, nahe Bushaltestelle.

Beschreibung
Einfache Zimmer mit je zwei Einzelbetten, zusätzliche Klappbetten für Kinder und Babybett vorhanden. Bad, Dusche, Radio, WLAN. Küchenbenützung möglich.

Diverses
Kein separater Eingang, grosser Naturgarten (Pro Natura zertifiziert), Bio-Produkte, Nichtraucherhaus, Hunde willkommen, Parkplätze beim Haus. Folgende Sprachen werden gesprochen: D, F, E, I.

14. Lugnorre – L'Oasis méditerranéene

Kontakt
Walter Wanzenried
Ch. de la Vieille Laiterie 13
1789 Lugnorre

Tel. 026 673 35 66
Natel: 079 356 52 92
wwanzenried@bluewin.ch

Preis/ Nacht
(inkl. Kurtaxe und reichhaltiges Frühstück)
1 Person CHF 85.-
2 Personen: CHF 135.-

Auf Anfrage:
- Familienpauschale
- Wochenpauschale
- Abendessen
- Geführte Wanderungen und Ausflüge

2 Gästezimmer – 1-4 Pers.

Lage
Einfamilienhaus, an sehr ruhiger Lage mit Sicht auf die Alpenkette, den Murten- und Neuenburger See.

Beschreibung
2 Doppelzimmer, Badezimmer Dusche/WC zur eigenen Benützung, Internet/W-LAN/Wi-Fi, Radio/TV, Wasserkocher, Kaffeemaschine, Kühlschrank kann benützt werden. Gästetoilette mit separatem Lavabo im Erdgeschoss

Diverses
Der persönliche Empfang, der Garten mit Pool und Pergola sowie 2 Aussen-Sitzplätzen lassen Wohlfühlmomente entstehen. Liegestühle zur Mitbenutzung. Parkplatz, Velo und Motorfahrrad unterstand vorhanden. Nichtraucherwohnung. Geführte Wanderung oder Ausflüge auf Anfrage.
Folgende Sprachen werden gesprochen: D, F, I.

15. Murten (Meyriez) – La Provençale

Kontakt
Daniela Schneiter
Chemin des Grèves 8
3280 Meyriez

Tel. 026 670 29 81
Natel: 079 206 05 31
schneiter.dp@bluewin.ch
www.b-b-murtensee.ch

Preis / Nacht
(ohne Frühstück)
1 Person CHF 60.-
2 Personen CHF 120.-
Kinder bis 7 Jahre: CHF 10.-

Frühstück auf Anfrage: CHF 10.-

2 Gästezimmer - 1-4 Pers.

Lage
Einfamilienhaus direkt am See, sehr ruhige Lage, ca. 15 Gehminuten vom Bahnhof und Stedtli entfernt.

Beschreibung
1 Zimmer mit Seesicht und Abendsonne, Doppelbett (160x200cm) und 1 Zimmer mit Blick ins Grüne und Morgensonne, Doppelbett (160x200cm), Kinderbett (140x70 cm) oder Matratze für Kinder auf Anfrage. Die beiden Gästezimmer teilen sich ein Badezimmer mit Dusche/WC. Essecke mit Microwellenofen, Kaffeemaschine, Wasserkocher. Gratis WLAN.

Diverses
Nichtraucherzimmer! Sitzplatz am See mit Privatstrand, Velounterstand und Parkplatz vorhanden, Haustiere nicht erlaubt.

16. Meyriez – Glamping Vieux Manoir

Kontakt
La Pinte du Vieux Manoir
Rue de Lausanne 18
3280 Meyriez

Tel. 026 678 61 61
welcome@vieuxmanoir.ch
www.vieuxmanoir.ch

Preis/ Nacht
(inkl. Frühstück)

Glasdimant: CHF 945.- für 2 Personen pro Nacht.

Seehaus: CHF 1‘260.- für 1-3 Personen und CHF 1‘500.- für 4-6 Personen pro Nacht. Mindestaufenthalt: 2 Nächte.

Glasdiamant und Seehaus – 1-6 Personen

Lage
Am Ufer des Murtensees, in einer ruhigen idyllischen Parkanlage.

Glasdiamant: ein exklusives Baumhaus direkt am Seeufer auf Stelzen in den Baumkronen schwebend. Raumhohe Schiebefenster, luxuriös gestalteter Innenraum mit spektakulärer Rundumsicht auf See und Blätterwelt. Für 1-2 Personen.

Seehaus: Das Seehaus verfügt über einen privaten Seeanstoss mit Bootssteg und Sauna. Das exklusiv möblierte Holzhaus mit dem maritimen Charme der 50er Jahre bietet 4 Schlafzimmer und einen grossen Wohnraum mit Cheminée und Seeblick für bis zu 6 Personen.

17. Meyriez – Eve Jost

Kontakt
Eve Jost
Rue de l'hôpital 54
3280 Meyriez

Mobile 079 782 74 14
eve.jost@hispeed.ch

Preis/ Nacht
Ab CHF 50.00
inkl. Kurtaxe pro Person

Längere Aufenthalte nach Vereinbarung.

Frühstück CHF 10.- pro Person auf Wunsch

Sprachen: D, F, E

1 Gästezimmer - 1-4 Pers. -

Lage
Grosszügiges Zimmer im oberen Stockwerk und ein kleineres Zimmer im Erdgeschoss eines modernen Hauses, in der Nähe des Sees mit Privatstrand für Gäste von Meyriez, Terrasse im Schatten und einem kleinen Teich. Schwimmbad, Bahnhof, historisches Stadtzentrum und Einkaufsmöglichkeiten in der Nähe (ca. 10 Gehminuten).

Beschreibung
1 Bett 1.80x2.00m, 1 Bett 1.40x2.00, Stauraum, Tisch, WiFi Internet. Zur gemeinsamen Nutzung: grosses Badezimmer mit Dusche, Badewanne und WC, offene Küche-Wohnzimmer, Garten und Terrasse.

Diverses
Tiere nicht erwünscht. Nichtraucherhaus. Parkplatz vorhanden. Velounterstand vorhanden.

18. Montmagny – «Château d'eau»

Kontakt
Gabrielle Rotzetter Loup
Rue du Château d'eau 10
1587 Montmagny

Tel.: 079 688 86 55
chateaudeau@bluewin.ch
www.chateaudeau.ch

Preis/ Nacht
(inkl. Frühstück)
2 Pers.:CHF 100.- pro Zimmer
(1 Pers. CHF 80
3 Pers. CHF 120.-)

1 Gästezimmer – 1- 3 Pers.

Lage
Das Gästezimmer befindet sich in einem Einfamilienhaus in Montmagny, im Herzen der Drei-Seen-Region, in einem sehr ruhigen Viertel. 5 Minuten mit dem Auto bis zum Murten- und Neuenburgersee.

Beschreibung
Das Zimmer ist aufgeteilt in einen Schlaf- und einen Wohnbereich mit einem Doppelbett (160 x 200cm). Ein Kinderbett vorhanden, Möglichkeit einer zusätzlichen Matratze. Badezimmer mit Badewanne zur eigenen Benutzung. Kaffee, Tee und andere Getränke stehen zur Verfügung.

Diverses
Separater Eingang, einladende Terrasse mit Tisch und Gartenstühlen. Parkplatz vorhanden. Nichtraucher-Zimmer. Tiere sind nicht erwünscht.

19. Murten – Restaurant Jäger

3 Einzel- und 3 Doppelzimmer, 3-9 Pers.

Lage
Direkt im Zentrum, 2. / 3. Stock, 8 Gehminuten vom Bahnhof entfernt.

Beschreibung
Drei Einzelzimmer mit Bad auf der Etage + drei Doppelzimmer, zum Teil mit Bad auf der Etage und zum Teil mit eigenem Bad. LCD-TV, WiFi.

Diverses
Separater Eingang neben Restaurant Jäger. Nichtraucher Zimmer. Ankunft ab 17:00 Uhr.

Kontakt
Restaurant Jäger
Familie Laubscher
Hauptgasse 47
3280 Murten

026 670 22 20
www.pension-jaeger.ch

Preis/ Nacht
(inkl. Frühstück):
Einzelzimmer mit Bad auf Etage: CHF 70.-
Doppelzimmer mit Bad auf Etage: CHF 130.-
Doppelzimmer mit eigenem Bad: CHF 150.-

20. Murten – Des Bains

4 Gästezimmer - 2-8 Pers.

Lage
Im oberen Stockwerk des Restaurant des Bains, direkt am See mit Sicht auf See. 15 Gehminuten vom Bahnhof und 5 Gehminuten von der Altstadt entfernt.

Beschreibung
Zimmer mit Doppelbett oder grand lit, einfacher Komfort, TV, Internet Wifi. Bad auf der Etage.

Diverses
Separater Eingang. Aufenthaltsraum mit Kaffeemaschine, Kühlschrank und Mikrowelle zur freien Verfügung. Parkplatz: CHF 5.- pro Tag.

Kontakt
Restaurant des Bains
Ryf 35
3280 Murten

Tel. 026 670 14 63
schlafen@desbains-murten.ch

Preis/ Nacht
(Preise pro Zimmer und Nacht, inkl. Kurtaxe)
ohne Frühstück
Nov.-März:
Doppelzimmer: CHF 120.-
Grand lit für 2 Pers: CHF 100.-
Bei Einzelbenützung: CHF 65.-
Familienzimmer (2 Zimmer für 3-4 Personen mit Bad): CHF 230.-

April-Okt.:
Doppelzimmer: CHF 135.-
Grand lit für 2 Pers: CHF 115.-
Bei Einzelbenützung: CHF 80.-
Familienzimmer (2 Zimmer für 3-4 Personen mit Bad): CHF 250.-

21. Murten – Ruth Höchner B&B

1 Gästezimmer - 1-2 Pers.

Lage
5 Gehminuten vom Bahnhof und 10 Gehminuten von der Altstadt von Murten entfernt.

Beschreibung
Zimmer mit Doppelbett, Zusatzbett möglich, Dusche und separates WC, Internet W-LAN, TV/Radio, Kühlschrank und grosser Balkon mit Aussicht auf Wald.

Diverses
Aussenparkplatz, Velounterstand, Motorradfahrer willkommen, keine Haustiere, Rauchverbot im ganzen Haus.

Kontakt
Ruth Höchner
Vissaulastrasse 56
3280 Murten
Tel. +41 (0)26 670 27 18

hoechner@vtxmail.ch
www.bnb-murten-morat.ch

Preis/ Nacht
(Preise pro Zimmer und Nacht, inkl. Frühstück)
1 Person CHF 95.-
2 Personen CHF 125.-

Pro zusätzliche Person CHF 55.-

Kinder: Preis nach Absprache

Preise für längere Aufenthalte auf Anfrage

Aufenthaltstaxe CHF 2.95 /

22. Murten – Arthur Kunzer

1 Gästezimmer - 1-2 Pers.

Lage
2 Gehminuten vom Schwimmbad, 5 Gehminuten vom Bahnhof entfernt. In der „Villa Dunand „ in einem ruhigen Quartier.

Beschreibung
Zimmer mit Doppelbett, möbliert mit antiken Möbeln, Waschbecken im Zimmer. WC im Erdgeschoss, Dusche im Untergeschoss.

Diverses
Parkplatz am Kreisel, Nichtraucherzimmer, keine Haustiere.
Gartenbenützung, gedeckter Sitzplatz, Liegestühle, Grill, Ping-Pong. Segeln auf Anfrage auf eigenem Boot mit Skipper möglich. ARTBOAT „Segeln und Sein“.

Kontakt
„ ARTBOAT“
Arthur Kunzer
Freiburgstrasse 2
3280 Murten

Mobile 076 307 13 25
artkunzer@yahoo.de

Preis/ Woche
CHF 400.-
+ Kurtaxe

Endreinigung CHF 30.-

23. Murten – Mali Pillay-Friedli

1 Gästezimmer – 1-2 Pers.

Lage
5 Gehminuten vom Bahnhof, 2 Gehminuten vom Schwimmbad und Altstadt entfernt. In der Nähe des Sees.

Beschreibung
Ein grosses Gästezimmer mit Doppelbett, TV, ADSL-Wireless und kleinem Balkon. Dusche und WC zur Mitbenutzung. Kein separater Eingang.

Diverses
Nichtraucherzimmer. Parkplatz in der Nähe, Veloraum vorhanden.

Kontakt
Mali Pillay-Friedli
Alleweg 7
3280 Murten

Tel. 026 670 26 30
Mobil: 079 657 17 20

Preis/ Nacht
(ohne Frühstück)
2 Pers.: CHF 80.- pro Nacht

Einzelbelegung: CHF 50.- pro Nacht.

24. Salvenach – La Maison Salvagny

4 Gästezimmer – 4-8 Pers.

Lage
Im Restaurant „La Maison Salvagny“.

Beschreibung
Helle, freundliche Zimmer (im Winter 2012 neu gemacht). Badezimmer mit italienischer Dusche (in jedem Zimmer), Parkettböden, TV.
Zimmer orange: 2 Betten à 90 auf 200 cm und Bettsofa à 140 x 190 cm.
Zimmer Rot und Gelb: je 2 Betten à 90 x 200 cm.
Zimmer Grün: grosses Bett, eine Matratze 160 x 200 cm.

Diverses
Mineralwasser, Kaffeemaschine und Wasserkocher auf dem Gang zur freien Verfügung.

Kontakt
La Maison Salvagny
Serge + Karin Betteto-Mathis
Maedergässli 2
1794 Salvenach

Tel.: 026 323 23 10
www.maison-salvagny.ch

Preis/ Nacht
(inkl. Frühstück und Taxe)

Zimmer orange für 2-3 Pers.:
2 Pers.: CHF 195.-
3 Pers.: CHF 230.-

Zimmer rot, gelb und grün:
2 Pers.: CHF 175.-
1 Pers.: CHF 110.-

Ohne Frühstück:
CHF -10.- pro Pers.

25. Wallenried – Golf & Country Club

3 Gästezimmer - 1-3 Pers.

Lage
Ruhige Lage mit Sicht auf den Golfplatz.

Beschreibung
Zimmer mit Bad/WC zur eigenen Benützung, TV.

Diverses
Restaurant geöffnet März - November (ab 8.30 Uhr).

Kontakt
Golf & Country Club
Wallenried
Chemin du Golf 18
1784 Wallenried

026 684 84 80
info@golf-wallenried.ch

Preis/ Nacht
(ohne Frühstück)
Zwei grosse Zimmer
Eine Person: CHF 80.-
Zwei Personen: CHF 110.-
Drei Personen: CHF 130.-
Kleines Zimmer
Eine Person: CHF 70.-
Zwei Personen: CHF 90.-