

# East Hall renovation

---



*Rénovation B157 : statut des travaux*

*Christophe Brouard - Stewart Mcilwraith – Charly Gasnier (SMB)*

# Sécurité - Extérieur

---

- *Rien à Signaler pour la sécurité des personnes sur le dernier mois*
- *Suite aux intempéries de ces derniers jours, des fuites d'eaux sont apparues. Un formulaire A2 a été ouvert.*
  - *L'infiltration a été provoquée par un bris du chéneau collecteur sud, désordre provoqué par un intervenant sur la pose des gardes corps.*
  - *Une procédure de contrôle est mise en place afin que ce genre de désordre ne se reproduise plus, tout du moins à cette échelle.*

# Chantier – Façade Nord et Pignon est

- *La facade nord et le pignon est sont achevés. L'escalier d'accès à la passerelle reste à être remis en place.*



# Chantier – Façade sud et Pignon ouest

- *L'échafaudage est démonté sur les 2 premières travées de la façade sud. La suite sera démontée à partir du 14/05/2019.*
- *Les travaux du haut de la façade sud et du pignon ouest sont achevés. Il reste des finitions sur la pose des gardes corps en toiture, des entourages de portes et la pose des 30 dernier ml de panneaux bas.*



# Désamiantage

- . Tout les travaux de désamiantages sont totalement achevés.
- . Le bâchage 1000 Microns reste en place afin d'assurer une protection contre la chute d'objets et d'assurer une barrière «étanche» durant les travaux de démontage de la toiture.



# TOITURE

- Les travaux de démontage de la toiture débuteront le 13 mai.

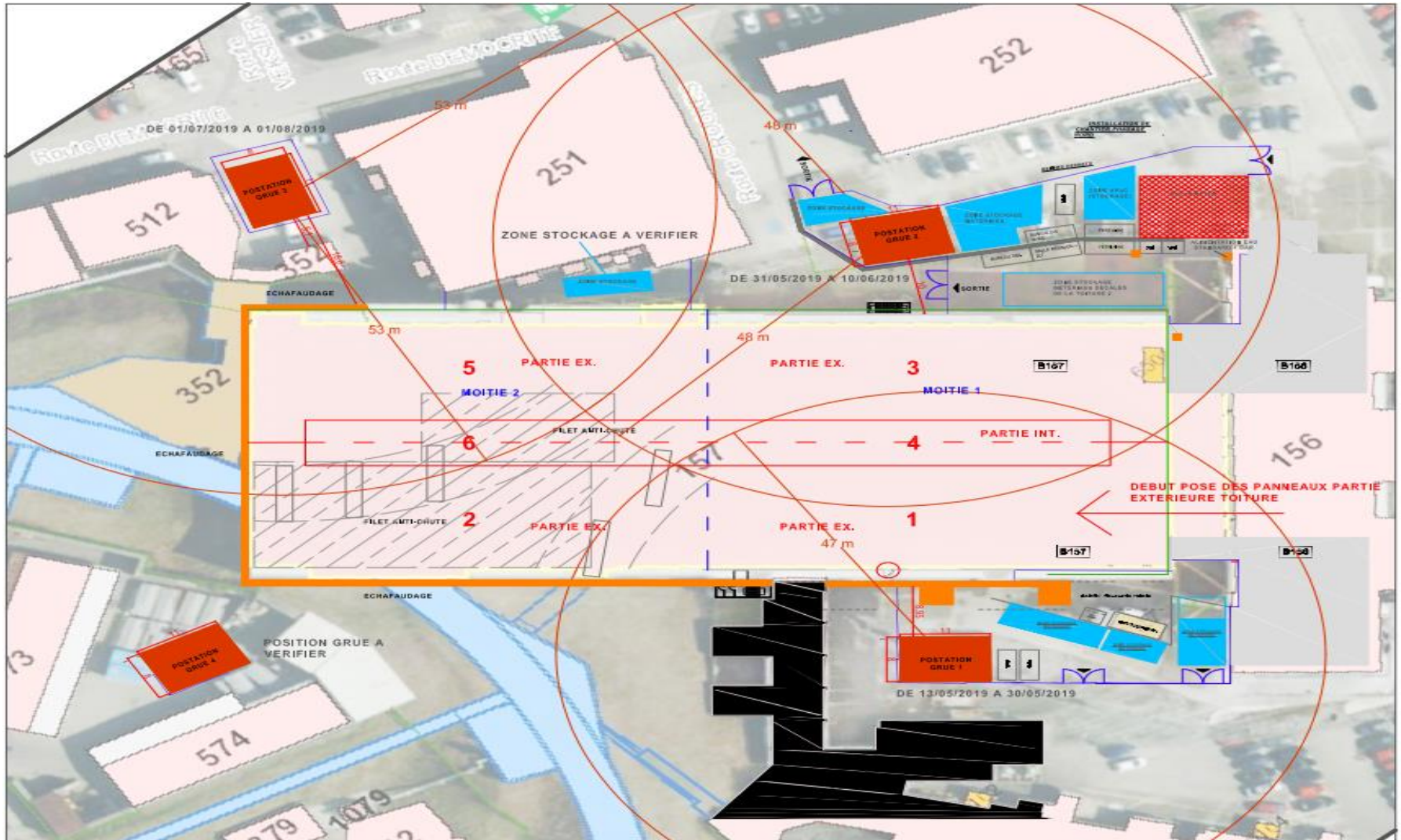

# Désenfumage

---

- *Les lanterneaux seront à lames et commandés électriquement par un boîtier de commande placé à côté de la porte nord. Ce modèle de boîtier est spécifiquement fabriqué pour le CERN, et sera secouru par des batteries intégrées.*
- *Le signal d'ouverture des lanterneaux sera piloté directement par la Détection Incendie (DI), et ceci sans l'intervention des pompiers. La simultanéité de l'ouverture des portes sectionnelles, assurant une amenée d'air est en cours d'études. Une réunion doit être organisée par Richard Morton dans les prochains jours.*
- *La pose des exutoires débutera le 4 juin 2019.*

# Désenfumage

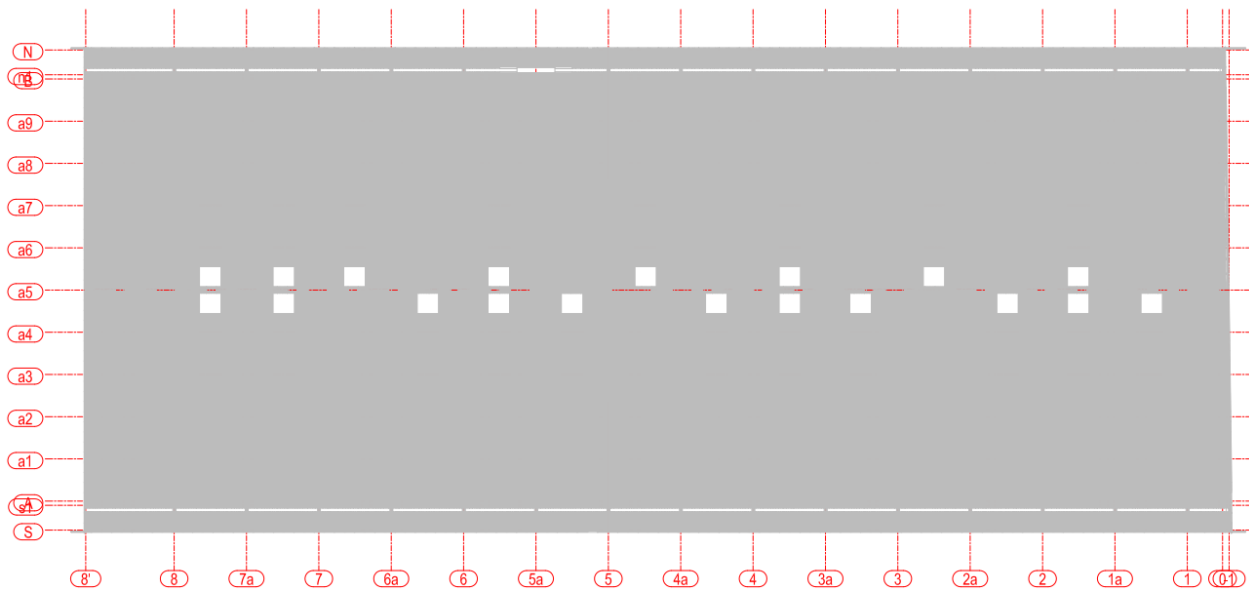

Layout

Modèle de lanterneau à lames





# Planning

La livraison des travaux est calée le 30 aout 2019.

39	<b>BUILD &amp; COMMISSION</b>	Mon 29/01/18	Fri 30/08/19
40	<b>Works</b>	Mon 29/01/18	Fri 23/08/19
41	<b>Suspended scaffolding</b>	Wed 31/01/18	Fri 23/08/19
42	Installation	Wed 31/01/18	Mon 30/04/18
43	Removal	Mon 17/06/19	Fri 23/08/19
44	<b>Asbestos removal &amp; Reconstruction</b>	Mon 29/01/18	Mon 29/01/18
45	Works on façade North-East	Mon 29/01/18	Fri 03/08/18
46	Works on façade South-West	Mon 15/10/18	Fri 12/07/19
47	Asbestos removal	Mon 24/09/18	Fri 01/03/19
48	Roofing	Mon 18/03/19	Fri 02/08/19
49	Smoke extraction	Mon 03/06/19	Fri 16/08/19
50	Commissioning	Mon 26/08/19	Fri 30/08/19

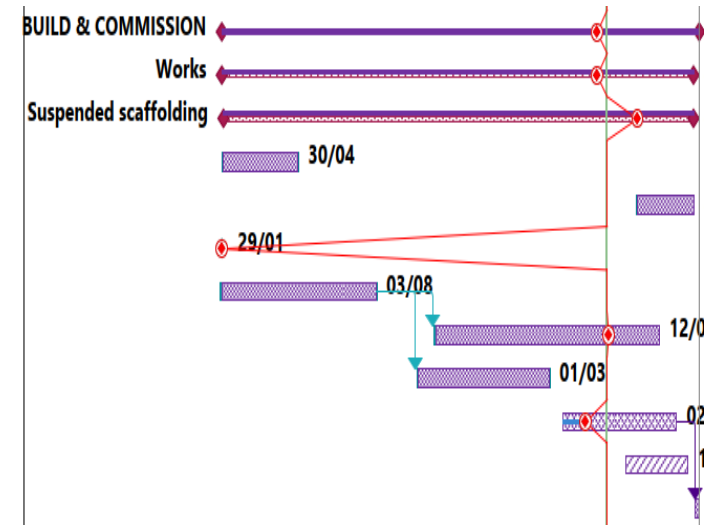

# Questions

---

