

East Hall under construction - 1962

Planning activités B.251

G.Dogru



ENGINEERING
DEPARTMENT



EAST AREA RENOVATION



BÂTIMENT 251 + EXTENSION

PHASE DE DESINSTALLATION:

231 jours

Du 12.11.18 au 14.10.19

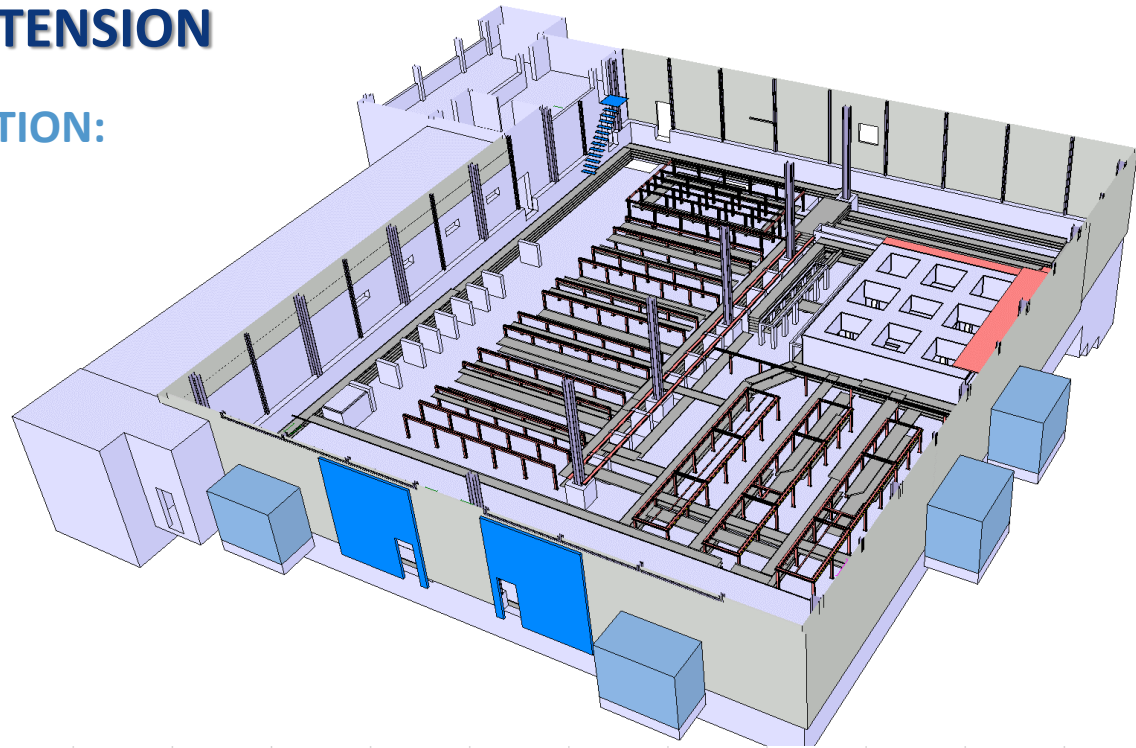

2019							2020											
Jun	Jul	Aug	Sep	Oct	Nov	Dec	Janv	Févr	Mars	Avr	Mai	Juin	Juil	Août	Sept	Oct	Nov	Déc

■ Désamiantage du 17.06 au 03.07

■ Retrait câbles signaux, DC, AC.. Etc. dans B.251 du 01.07 au 12.07

BÂTIMENT 251 + EXTENSION

PHASE DE DESINSTALLATION:

EN-EL

Du 01.07 au 20.08

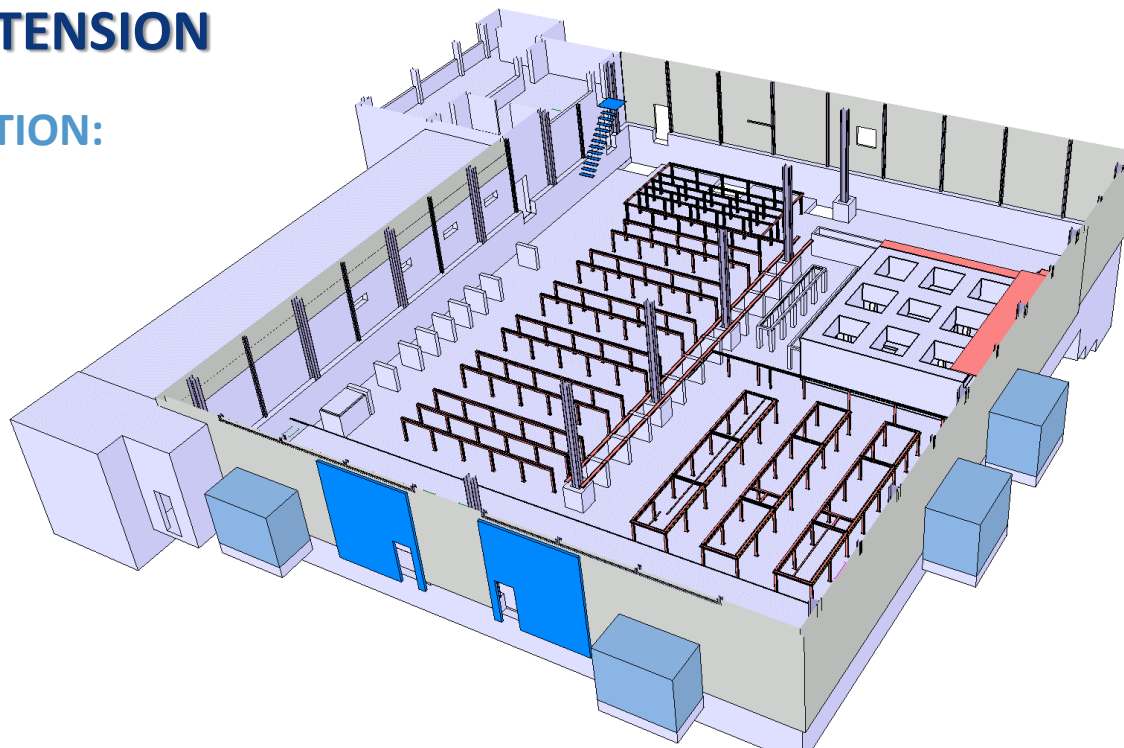

2019							2020											
Jun	Jul	Aug	Sep	Oct	Nov	Dec	Janv	Févr	Mars	Avr	Mai	Juin	Juil	Août	Sept	Oct	Nov	Déc

- Désamiantage du 17.06 au 03.07
- Retrait câbles signaux, DC, AC.. Etc. dans B.251 du 01.07 au 12.07
- Retrait éch. à câbles dans B.251 du 15.07 au 02.08
- Retrait câbles dans galeries B251, B156, B157 du 07.08 au 20.08

BÂTIMENT 251 + EXTENSION

PHASE DE DESINSTALLATION:

EN-EA

Du 08.07 au 02.08

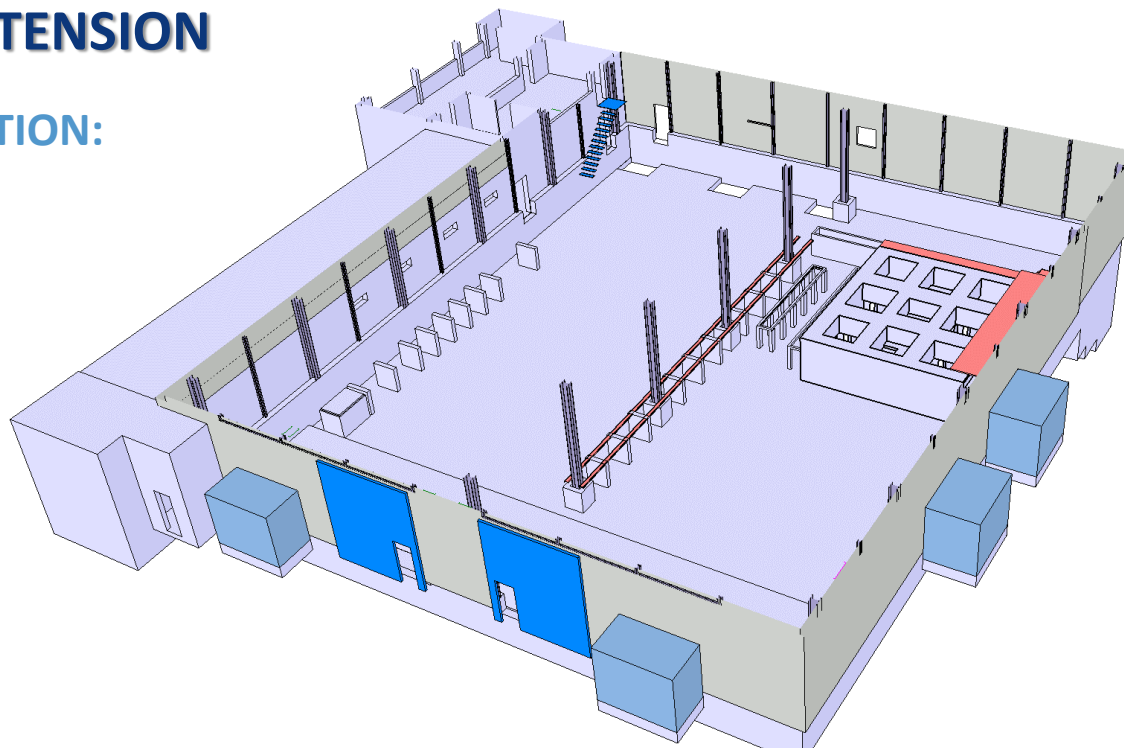

2019							2020											
Jun	Jul	Aug	Sep	Oct	Nov	Dec	Janv	Févr	Mars	Avr	Mai	Juin	Juil	Août	Sept	Oct	Nov	Déc

- Désamiantage du 17.06 au 03.07
- Retrait câbles signaux, DC, AC.. Etc. dans B.251 du 01.07 au 12.07
- Retrait éch. à câbles dans B.251 du 15.07 au 02.08
- Retrait câbles dans galeries B251, B156, B157 du 07.08 au 20.08
- Retrait de la structure du faux plancher B251 + extension du 08.07 au 27.07

BÂTIMENT 251 + EXTENSION

PHASE DE DESINSTALLATION:

SMB

Du 12.08 au 30.08

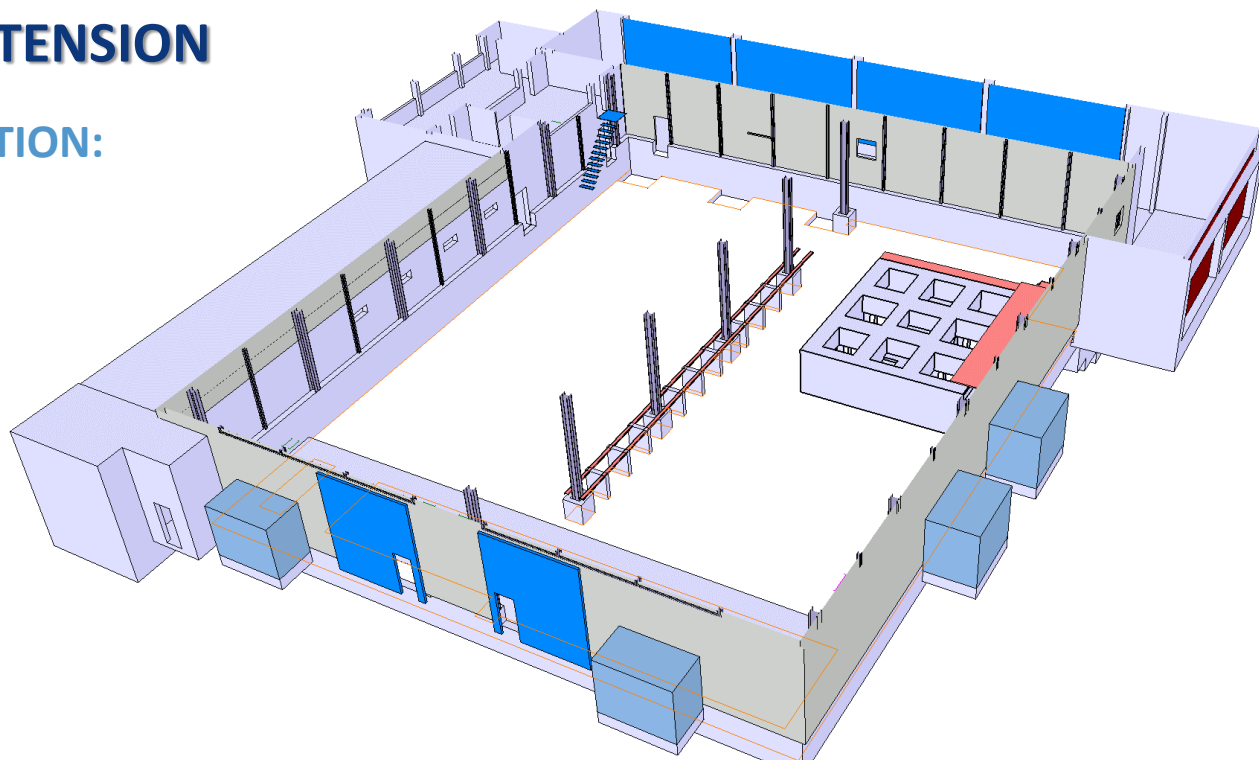

2019							2020											
Jun	Jul	Aug	Sep	Oct	Nov	Dec	Janv	Févr	Mars	Avr	Mai	Juin	Juil	Août	Sept	Oct	Nov	Déc

- Désamiantage du 17.06 au 03.07
- Retrait câbles signaux, DC, AC.. Etc. dans B.251 du 01.07 au 12.07
- Retrait éch. à câbles dans B.251 du 15.07 au 02.08
- Retrait câbles dans galeries B251, B156, B157 du 07.08 au 20.08
- Retrait de la structure du faux plancher B251 + extension du 08.07 au 27.07
- Démolition plots béton, passage de câbles...etc. du 12.08 au 30.08

BÂTIMENT 251 + EXTENSION

PHASE D'INSTALLATION:

313 jours

Du 15.07.19 au 07.10.20

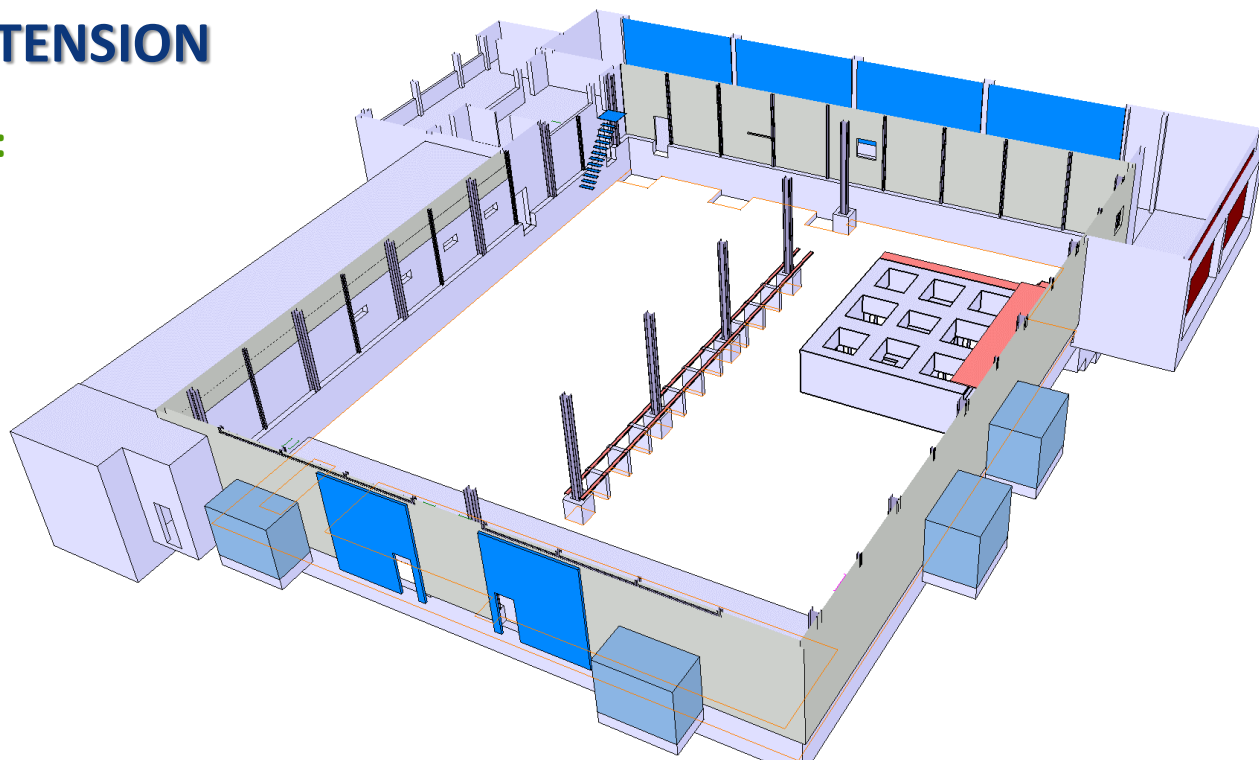

2019							2020											
Jun	Jul	Aug	Sep	Oct	Nov	Dec	Janv	Févr	Mars	Avr	Mai	Juin	Juil	Août	Sept	Oct	Nov	Déc

- Désamiantage du 17.06 au 03.07
- Retrait câbles signaux, DC, AC.. Etc. dans B.251 du 01.07 au 12.07
- Retrait éch. à câbles dans B.251 du 15.07 au 02.08
- Retrait câbles dans galeries B251, B156, B157 du 07.08 au 20.08
- Retrait de la structure du faux plancher B251 + extension du 08.07 au 27.07
- Démolition plots béton, passage de câbles...etc. du 12.08 au 30.08

BÂTIMENT 251 + EXTENSION

PHASE D'INSTALLATION:

Contractant externe
Du 02.09 au 20.09

SMB:

Maquette 3D SMB terminée ce jour.
Réunion d'intégration à prévoir semaine prochaine.

«Le délai de présentation des offres a été déplacé au vendredi 5 juillet pour les raisons suivantes:

- 1- Répondre aux questions des entreprises.
- 2- Annoncer que la totalité de la structure sera galvanisé au chaud.
- 3- Envoyer un métré plus détaillé pour déterminer le nombre de dalles standard (1000x500 et 600x600) et les non-standards (une quantité considérable).
- 4- Pour ces dernières, tenir compte de la MO pour couper les dalles et les « chutes » de matériel.»

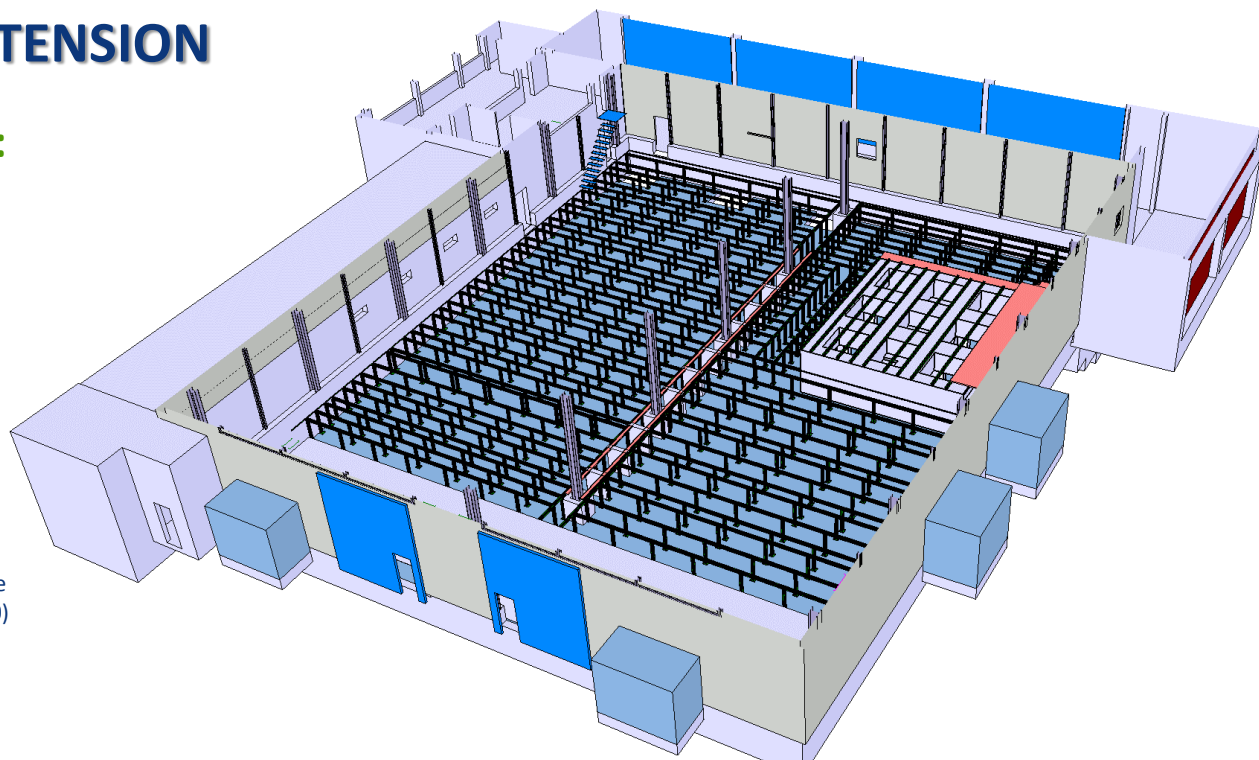

2019							2020											
Jun	Jul	Aug	Sep	Oct	Nov	Dec	Janv	Févr	Mars	Avr	Mai	Juin	Juil	Août	Sept	Oct	Nov	Déc

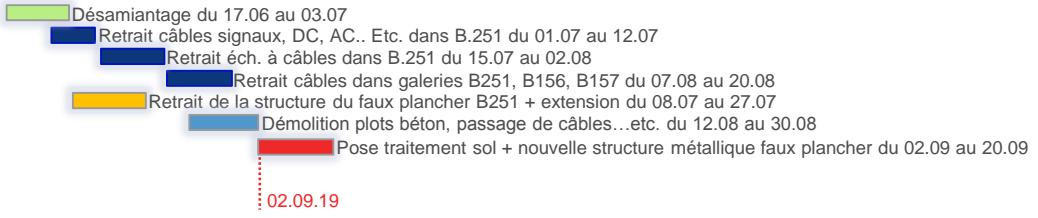

BÂTIMENT 251 + EXTENSION

PHASE D'INSTALLATION:

EN-CV

Du 04.10 au 31.10

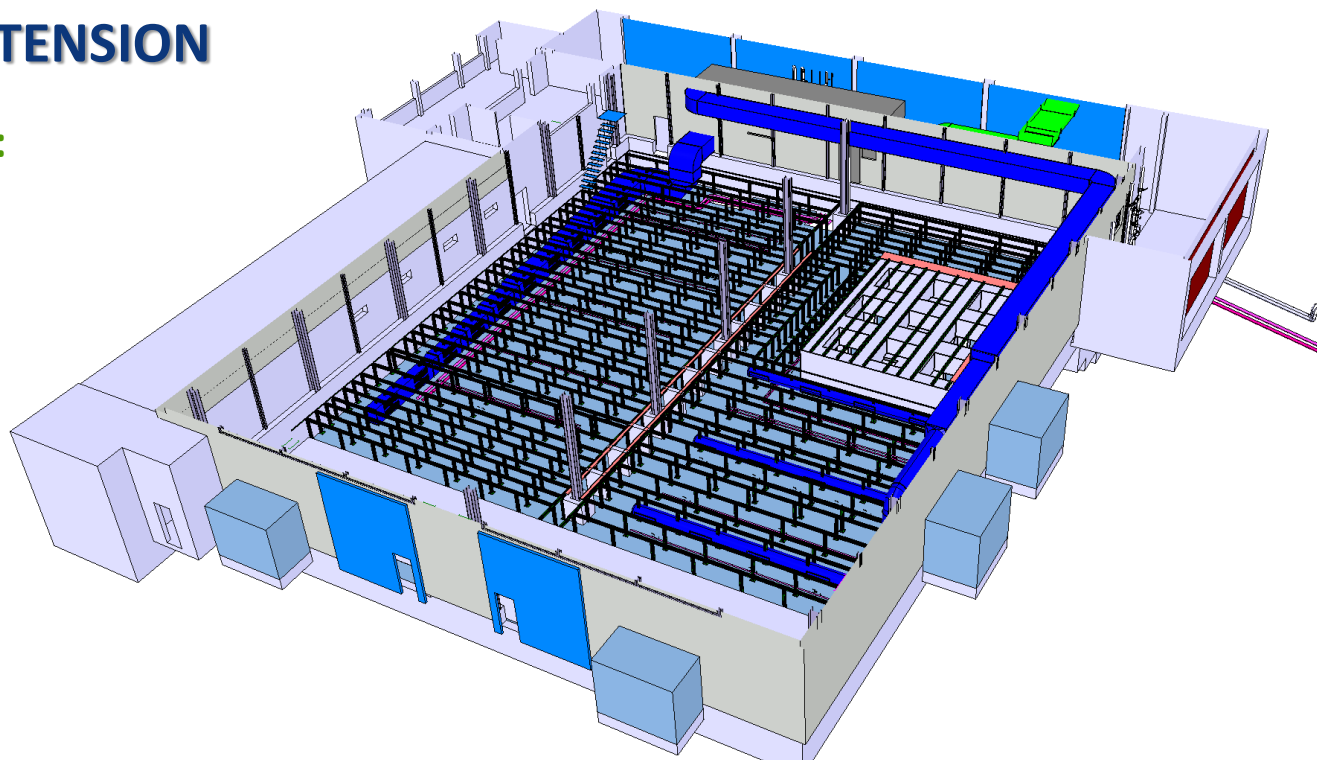

2019							2020											
Jun	Jul	Aug	Sep	Oct	Nov	Dec	Janv	Févr	Mars	Avr	Mai	Juin	Juil	Août	Sept	Oct	Nov	Déc

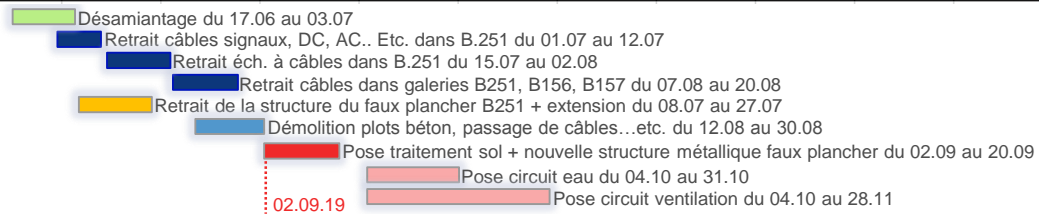

BÂTIMENT 251 + EXTENSION

PHASE D'INSTALLATION:

EN-EL

Du 29.11 au 05.03

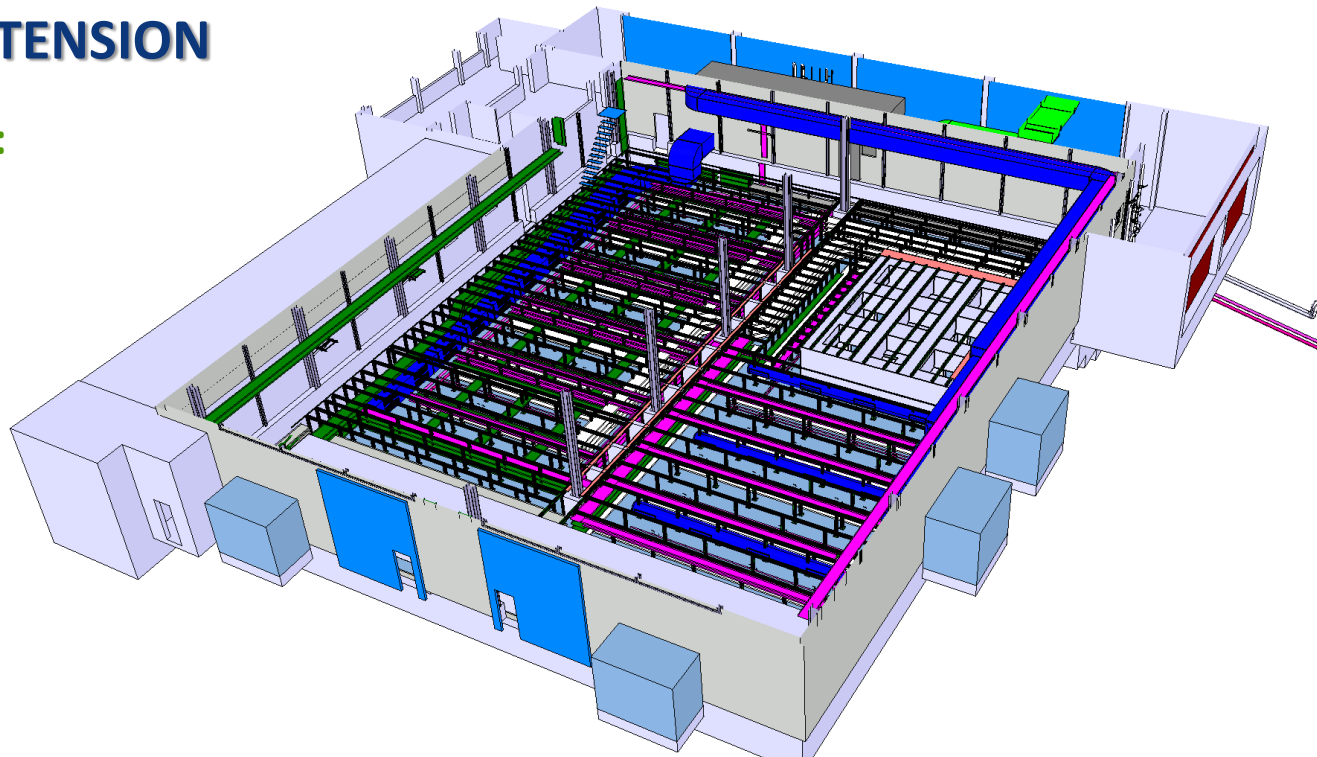

2019							2020											
Jun	Jul	Aug	Sep	Oct	Nov	Dec	Janv	Févr	Mars	Avr	Mai	Juin	Juil	Août	Sept	Oct	Nov	Déc

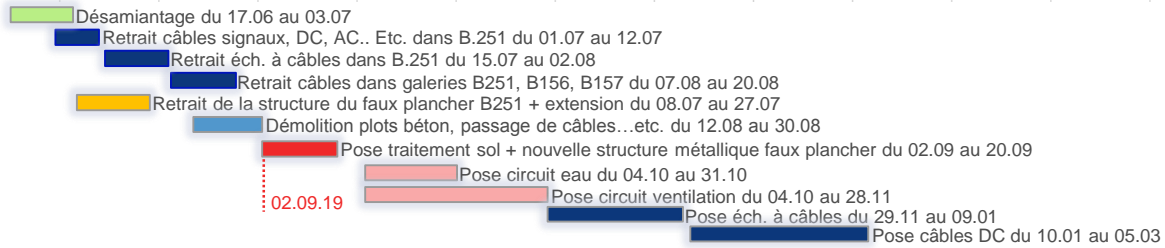

BÂTIMENT 251 + EXTENSION

PHASE D'INSTALLATION:

TE-EPC

Du 06.03 au 02.04

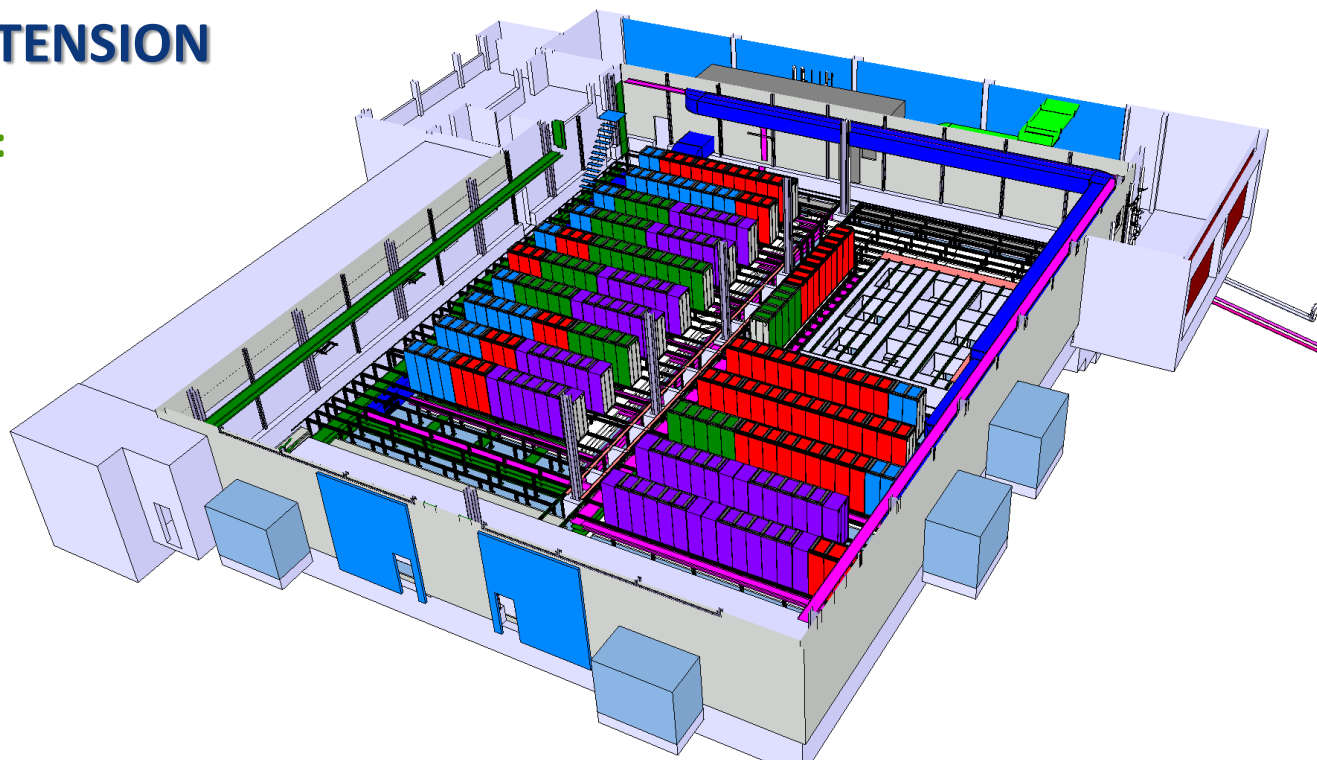

2019							2020											
Jun	Jul	Aug	Sep	Oct	Nov	Dec	Janv	Févr	Mars	Avr	Mai	Juin	Juil	Août	Sept	Oct	Nov	Déc

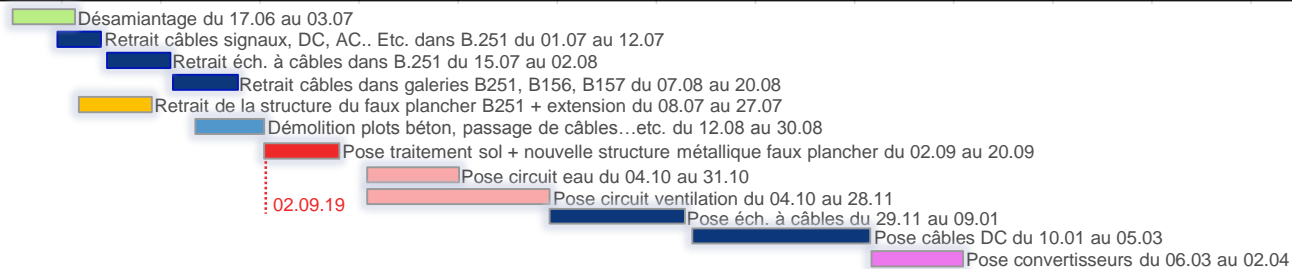

BÂTIMENT 251 + EXTENSION

PHASE D'INSTALLATION:

EN-EL et IT-CS

Du 06.03 au 12.03

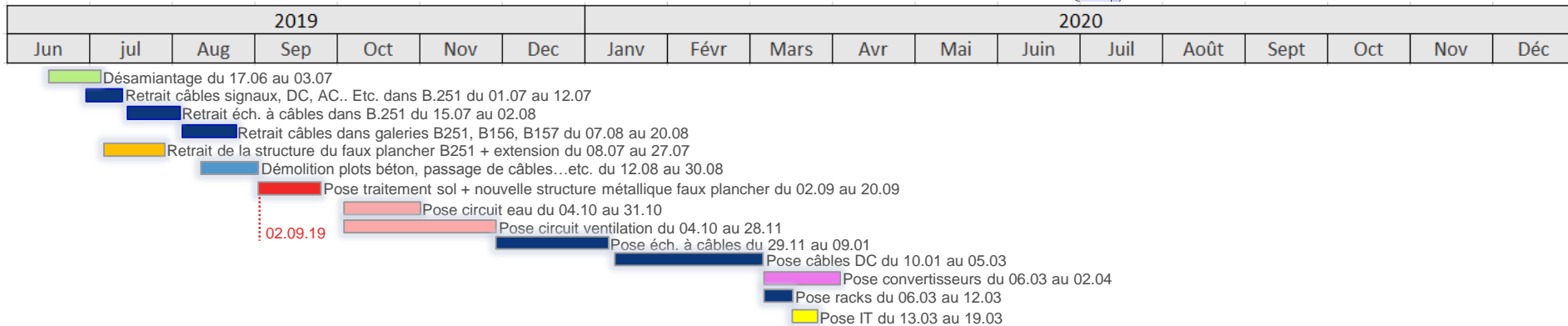
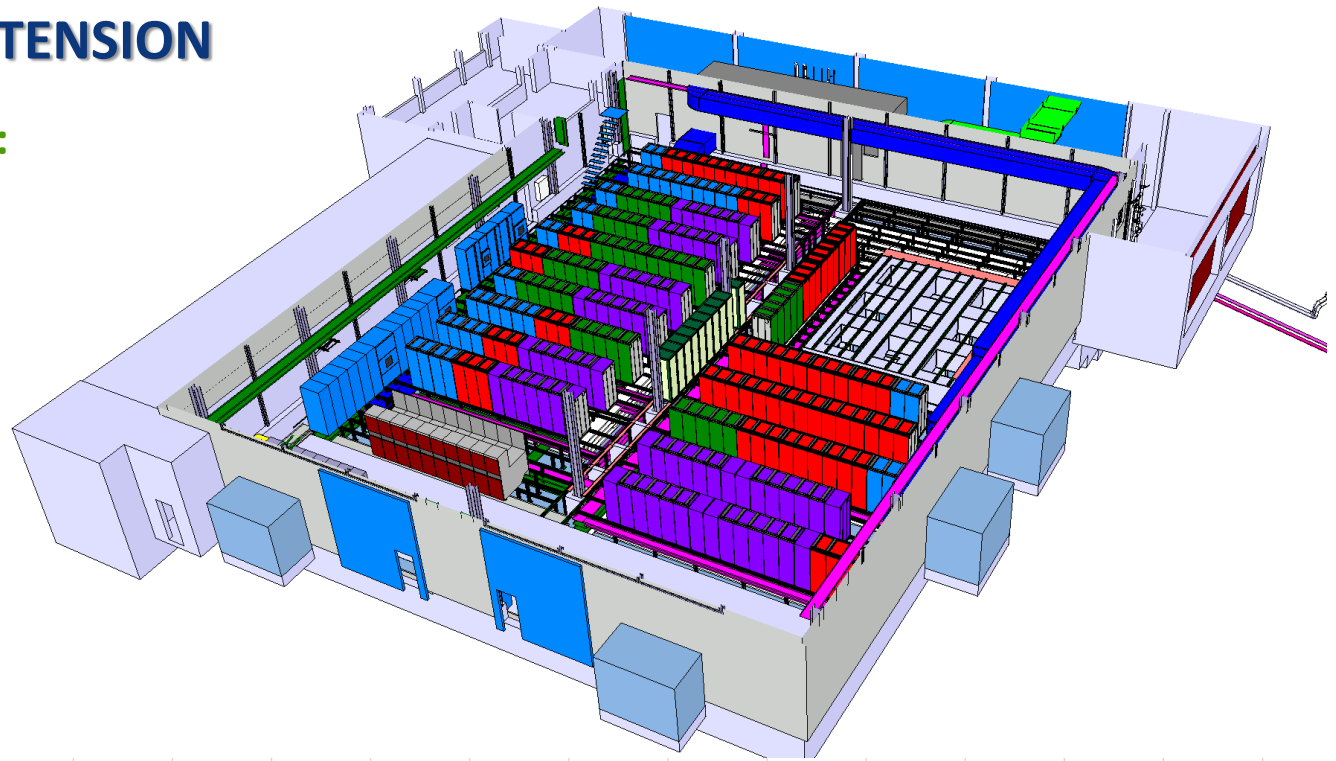

BÂTIMENT 251 + EXTENSION

PHASE D'INSTALLATION:

Contractant externe
Du 06.03 au 02.04

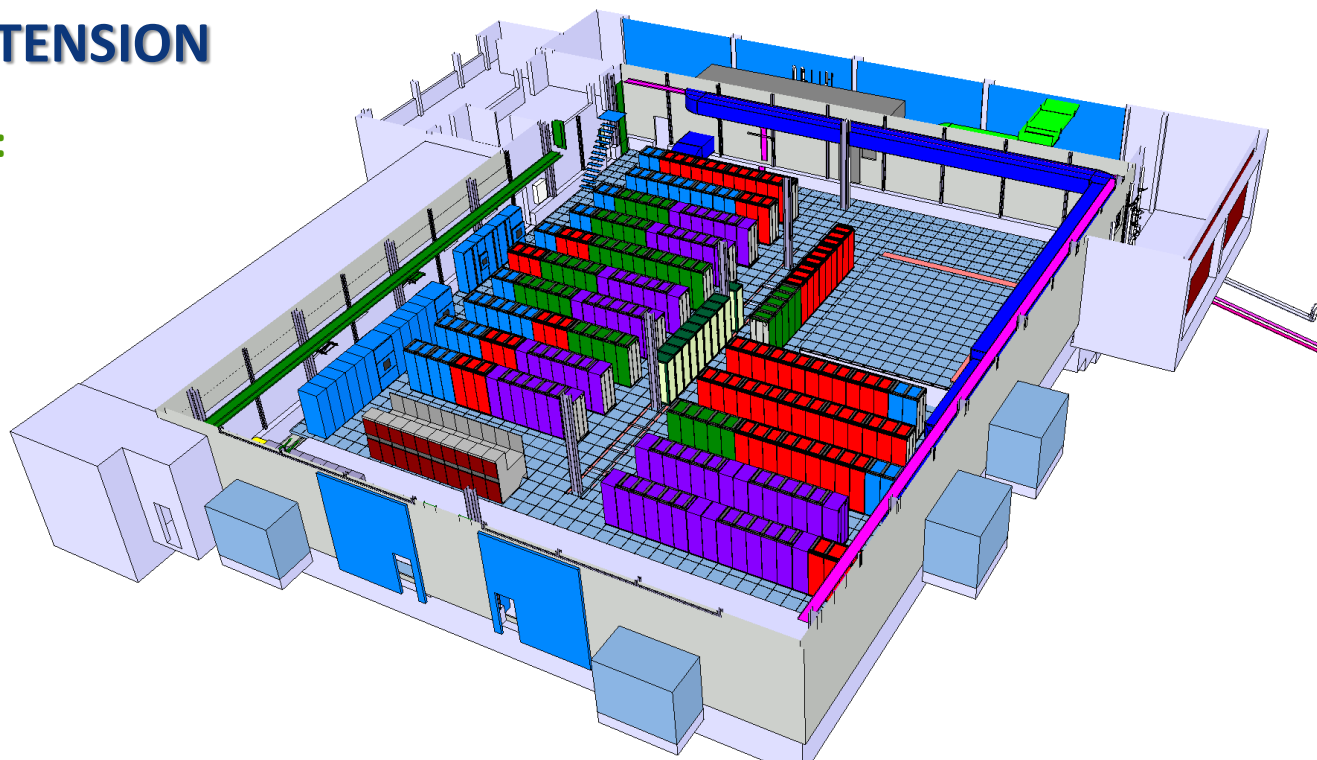

2019							2020											
Jun	Jul	Aug	Sep	Oct	Nov	Dec	Janv	Févr	Mars	Avr	Mai	Juin	Juil	Août	Sept	Oct	Nov	Déc

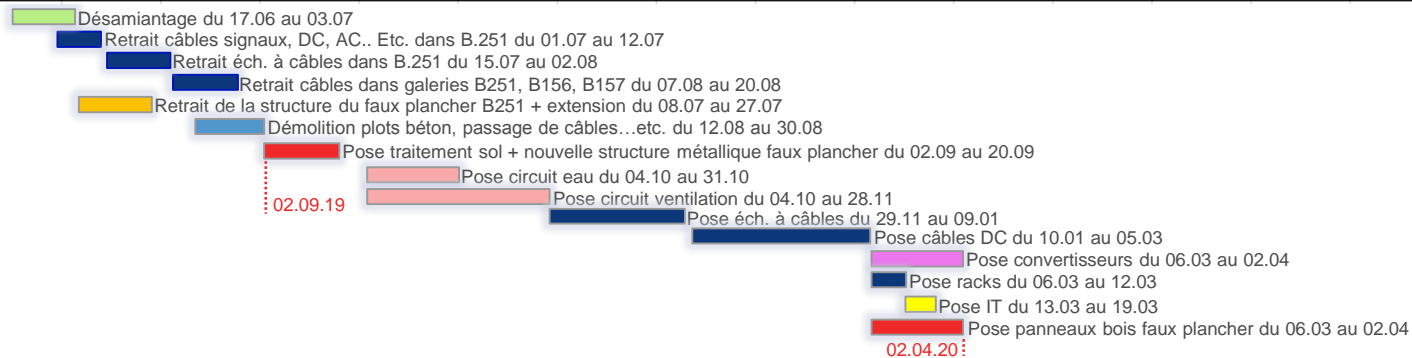

BÂTIMENT 251 + EXTENSION

PHASE D'INSTALLATION:

Réception

Du 29.11.19 au 17.09.20

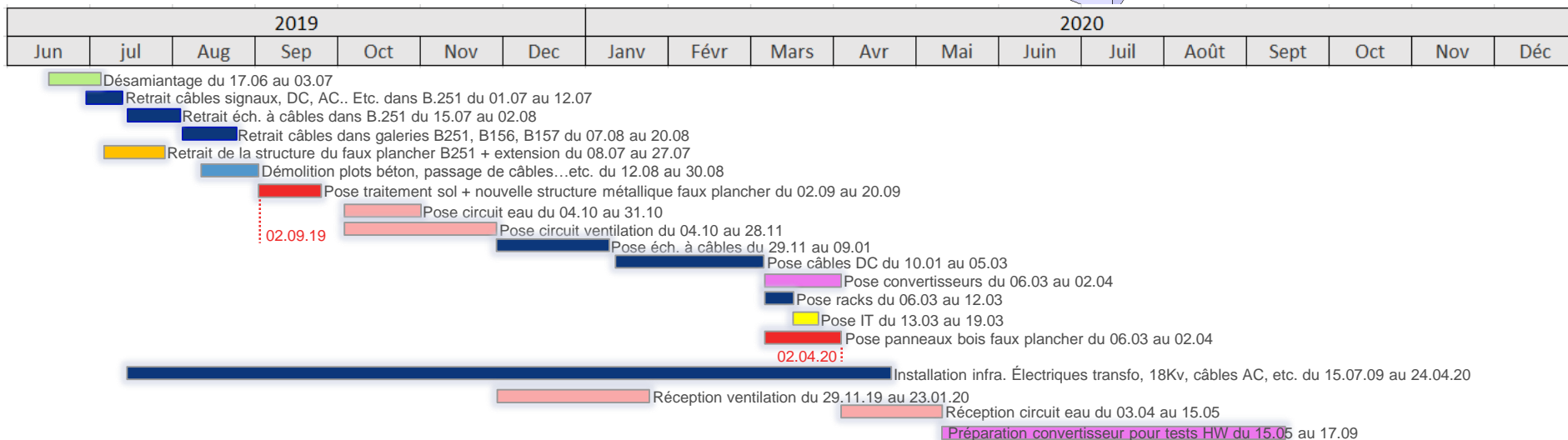
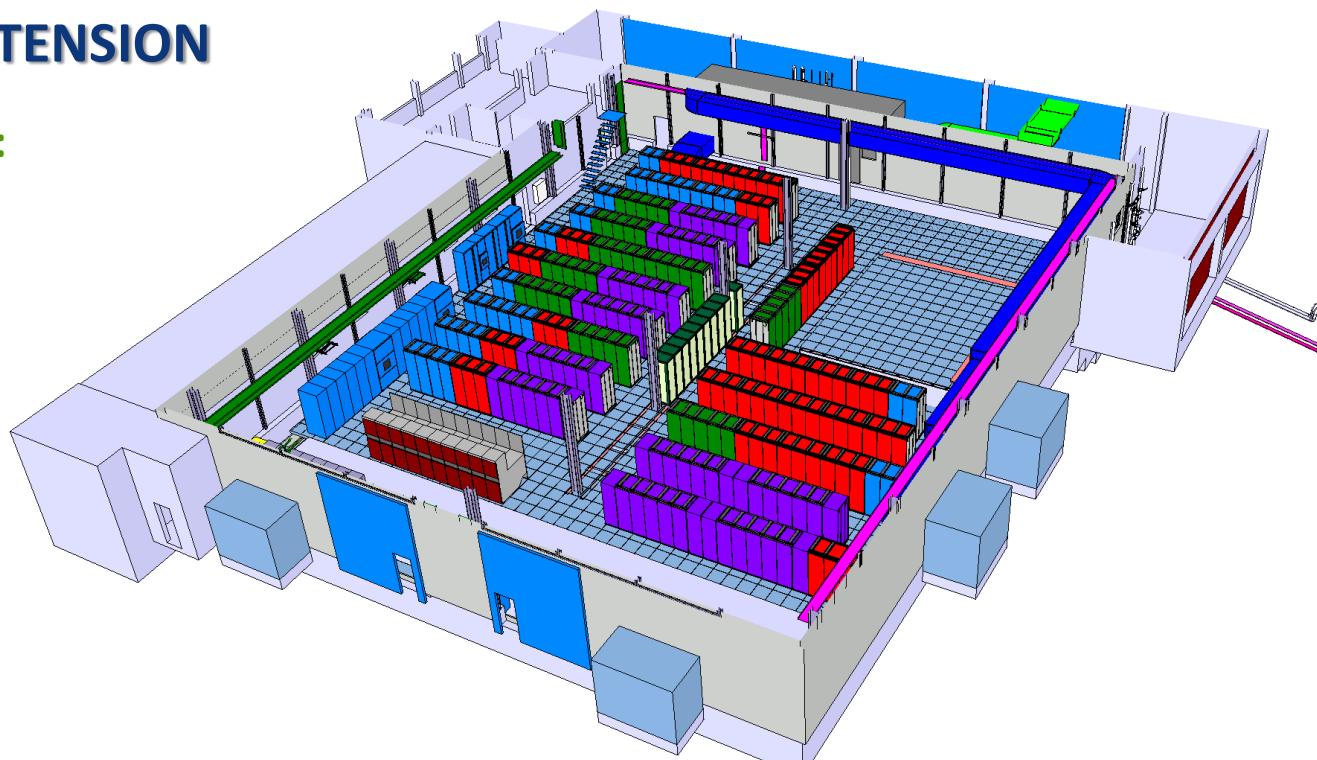

Réception GS et SN du 06.03 au 12.03

Réception AC pour convertisseurs du 27.04 au 01.05



Merci pour votre attention !



EAST AREA RENOVATION